



從初編至十四編文化土年以降漸次出版  
明治八年十二月十四日版權免許  
十五編明治十年八月三十一日版權免許  
明治十一年九月一日出版

東京府故人

編輯者

葛飾北齋

愛知縣平民

出版人

片野東四郎

第一區玉屋町三丁目二番地

美  
術  
彙







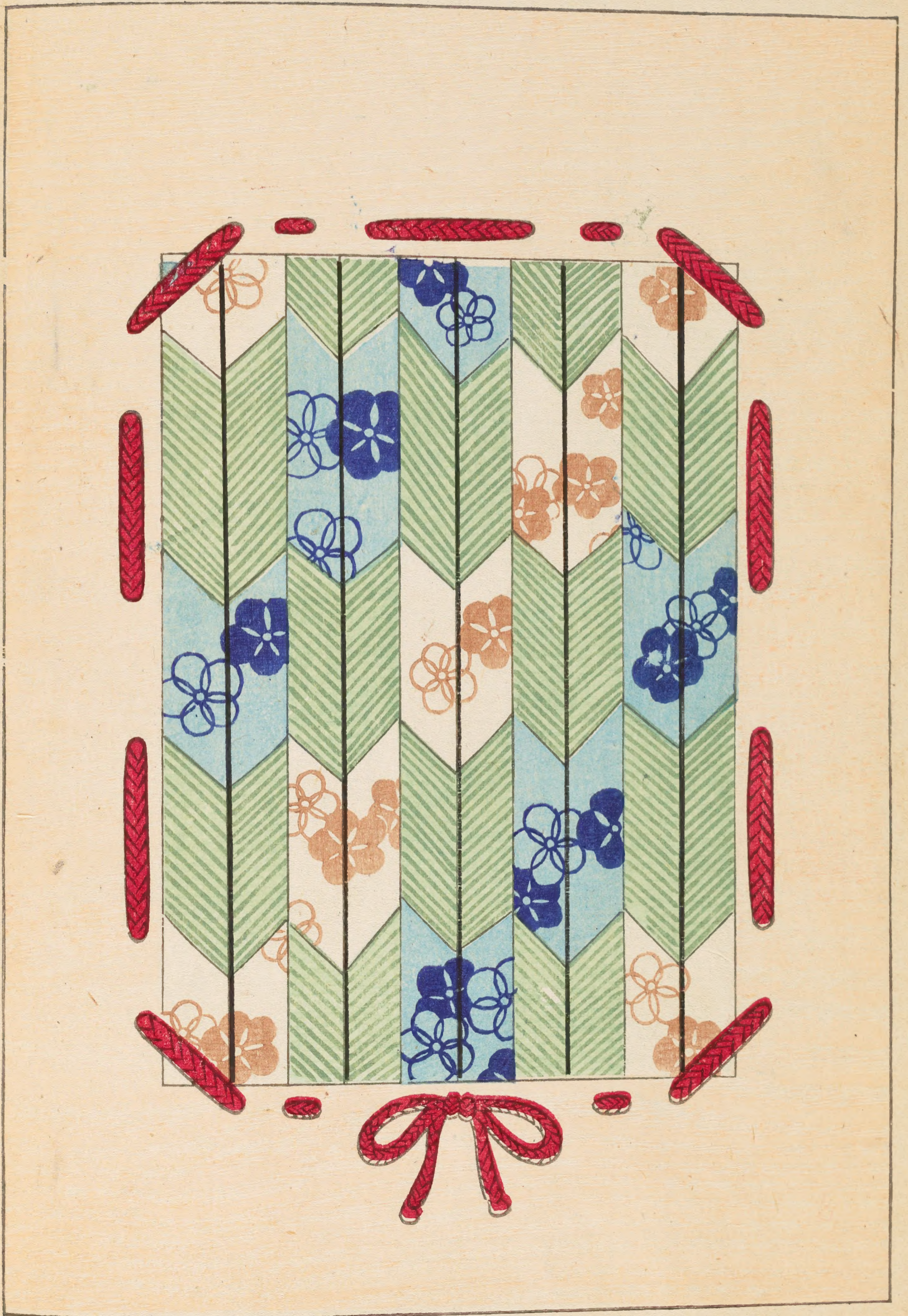

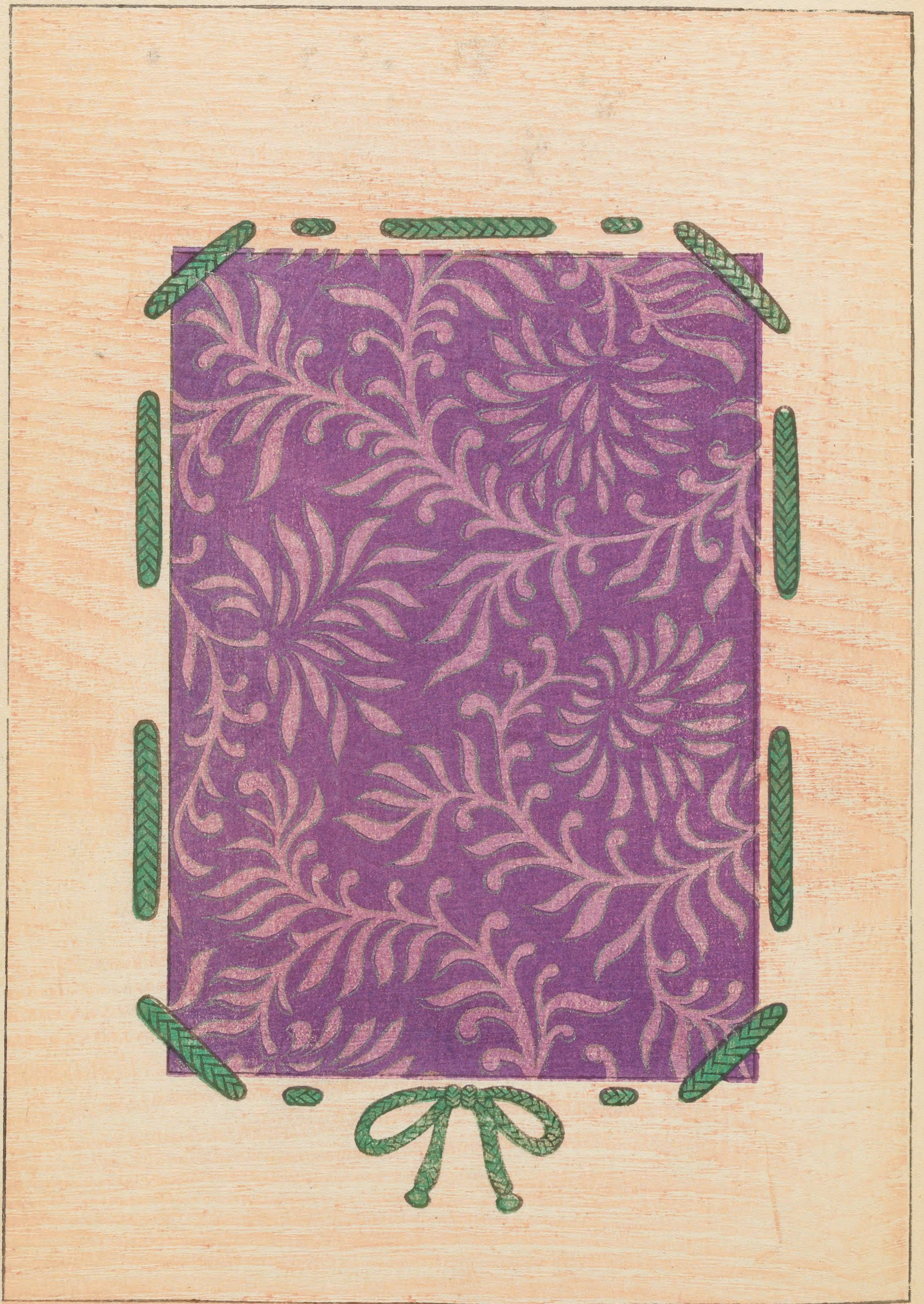

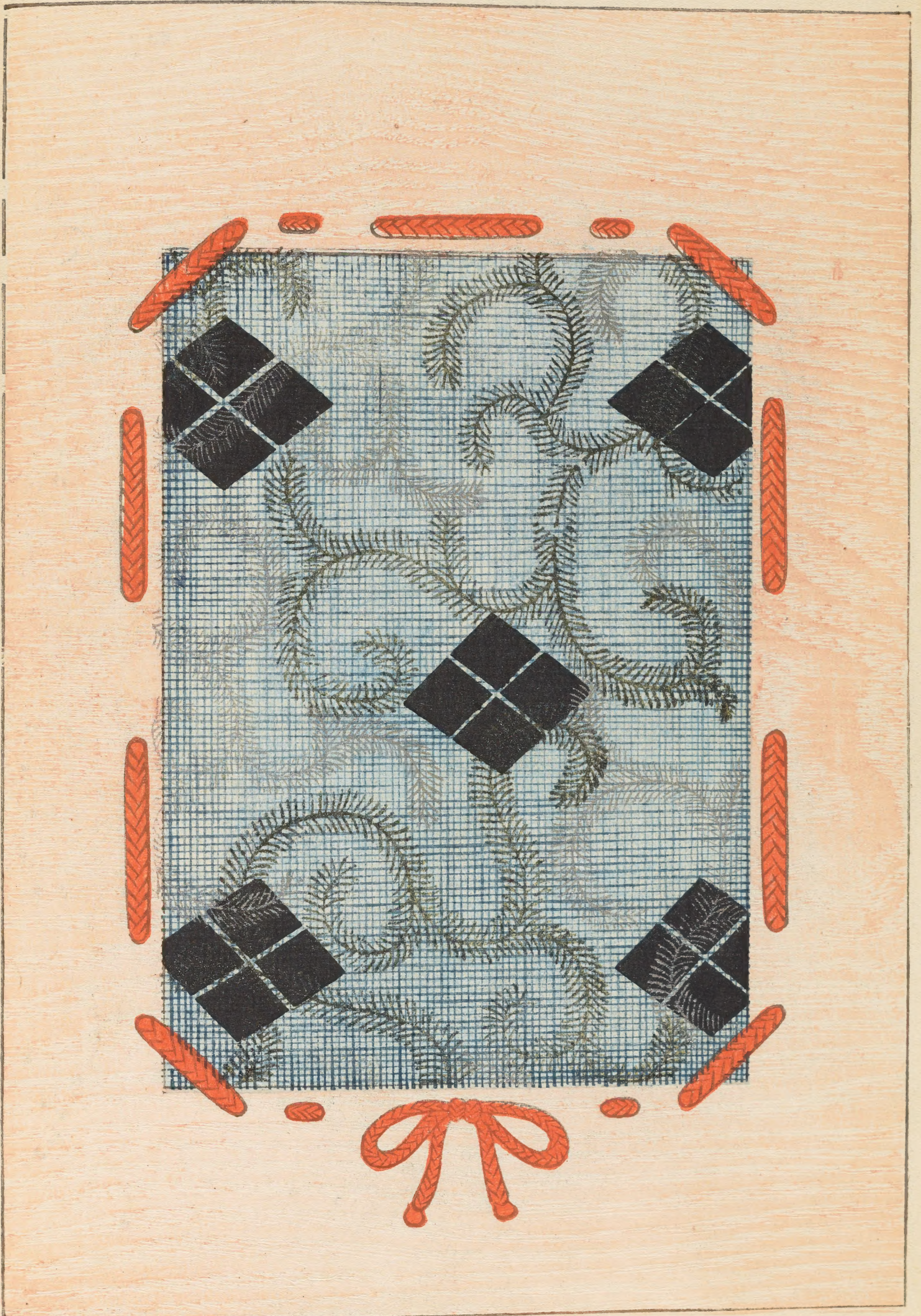







































# 概 則

發行日 毎月一日ノ事

定價 一册金參拾五錢(郵稅貳錢)

前 金 六册分金貳圓〇四錢(郵稅拾

貳錢)

同 十二册分金參圓九拾六錢(郵

稅貳拾四錢)

郵券代用 定價一割増ノ事(貳錢券二限

ル)

郵便爲替 京都寺町二條郵便局へ御振込

ノ事

## 發送方法

前金領收セサレハ發送セズ前金切  
ノ上後金御拂込無之節ハ繼續發送  
不仕候事

前金御拂込ノ際ハ必ス郵稅共御送  
金ノ事

明治三十五年五月二十八日內務省許可  
同 三十五年八月一日印刷發行

著 作 者 古 谷 紅 麟

京都市上京區寺町通  
二條南入二十五番戶

發 行 兼 印 刷 者 山 田 直 三 郎

京都市上京區寺町通  
二條南入四十六番戶  
芸艸堂第一工場主

印 刷 者 山 崎 安 太 郎

京都市寺町通二條南入

發 行 所 美 術 書 肆 山 田 芸 艸 堂

(電話貳百九拾番)

## 賣 捌 所

東京市神田連雀町 畫 報 社

同 神田新石町 東 陽 堂 支 店

大阪博勞町四丁目 嵩 山 堂 本 店

同 本町四丁目 忠 雅 堂

名古屋玉屋町一丁目 靜 觀 堂

同 玉屋町三丁目 東 壁 堂

759.9

S555

SHIN-BIJUTSUKAI,  
THE NEW MONTHLY MAGAZINE  
OF  
VARIOUS DESIGNS  
BY  
THE FAMOUS ARTISTS  
OF TO-DAY.

美術叢書

卷五十三



壹





Let me see if  
I can't find  
the year of the  
— 参







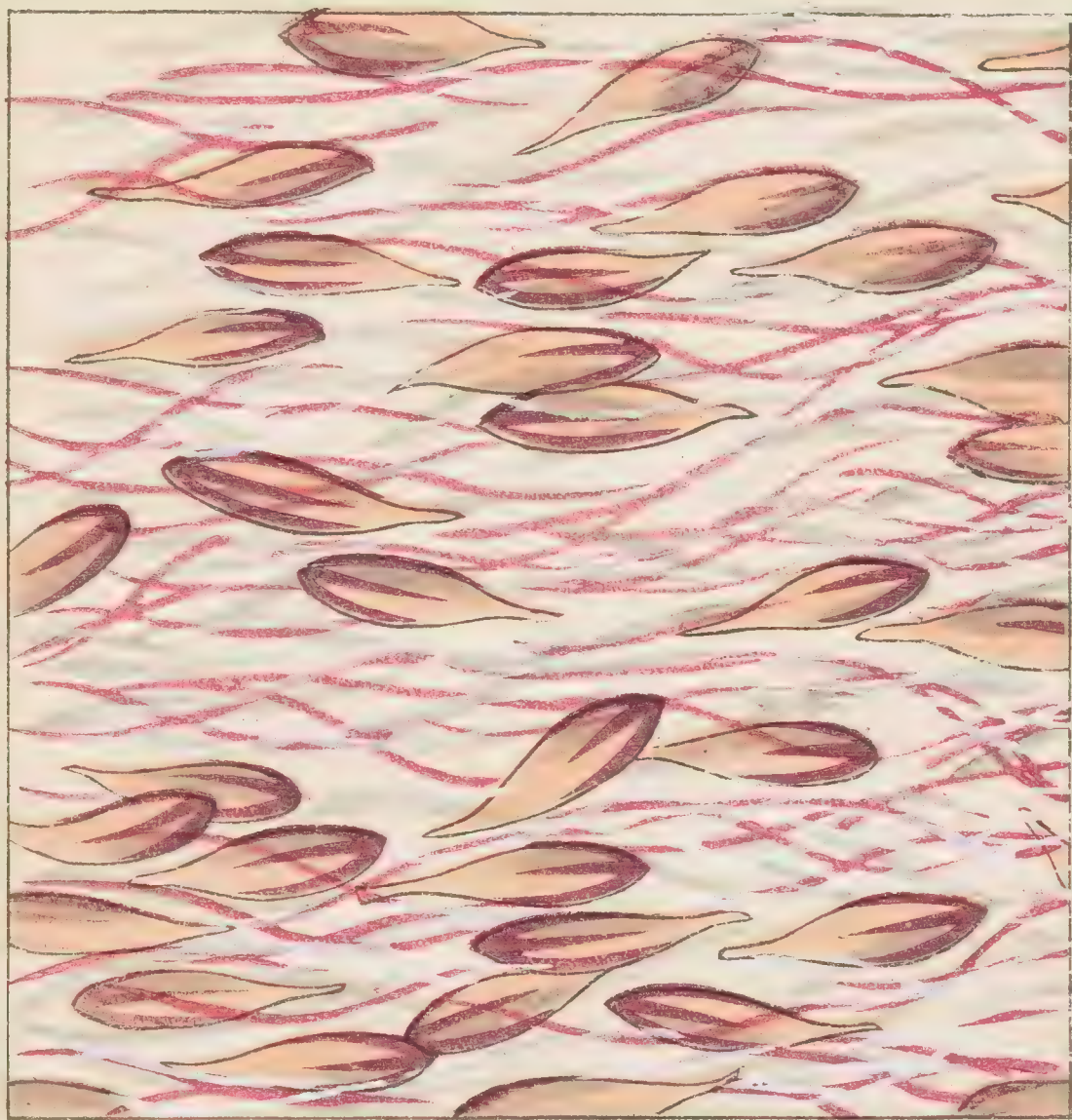

米米

米米

米米米



米

米

米

米

米

米

米

米

米

米

米

米

米米米

米米米

米



part manufacturing  
1700-1800

八

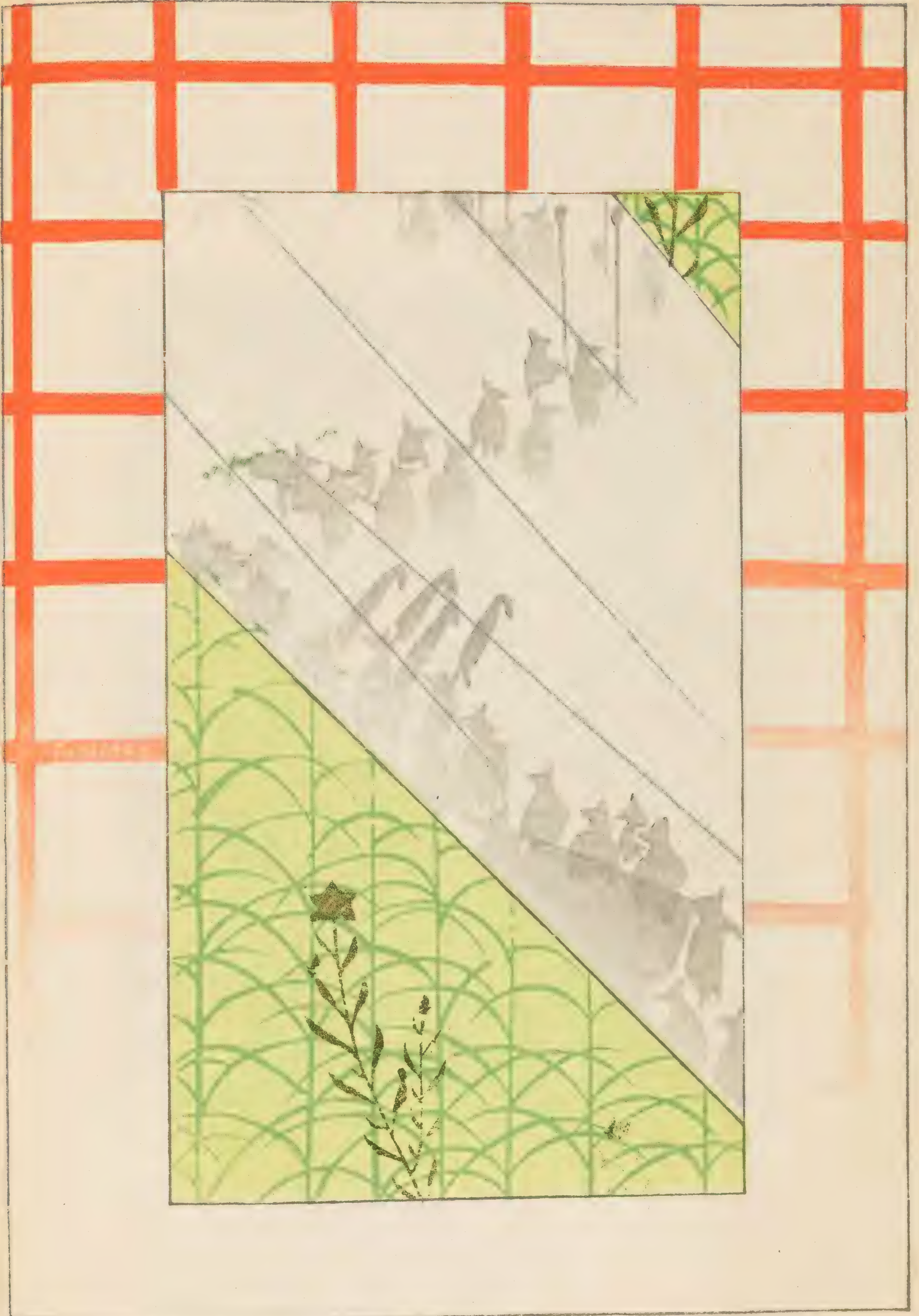



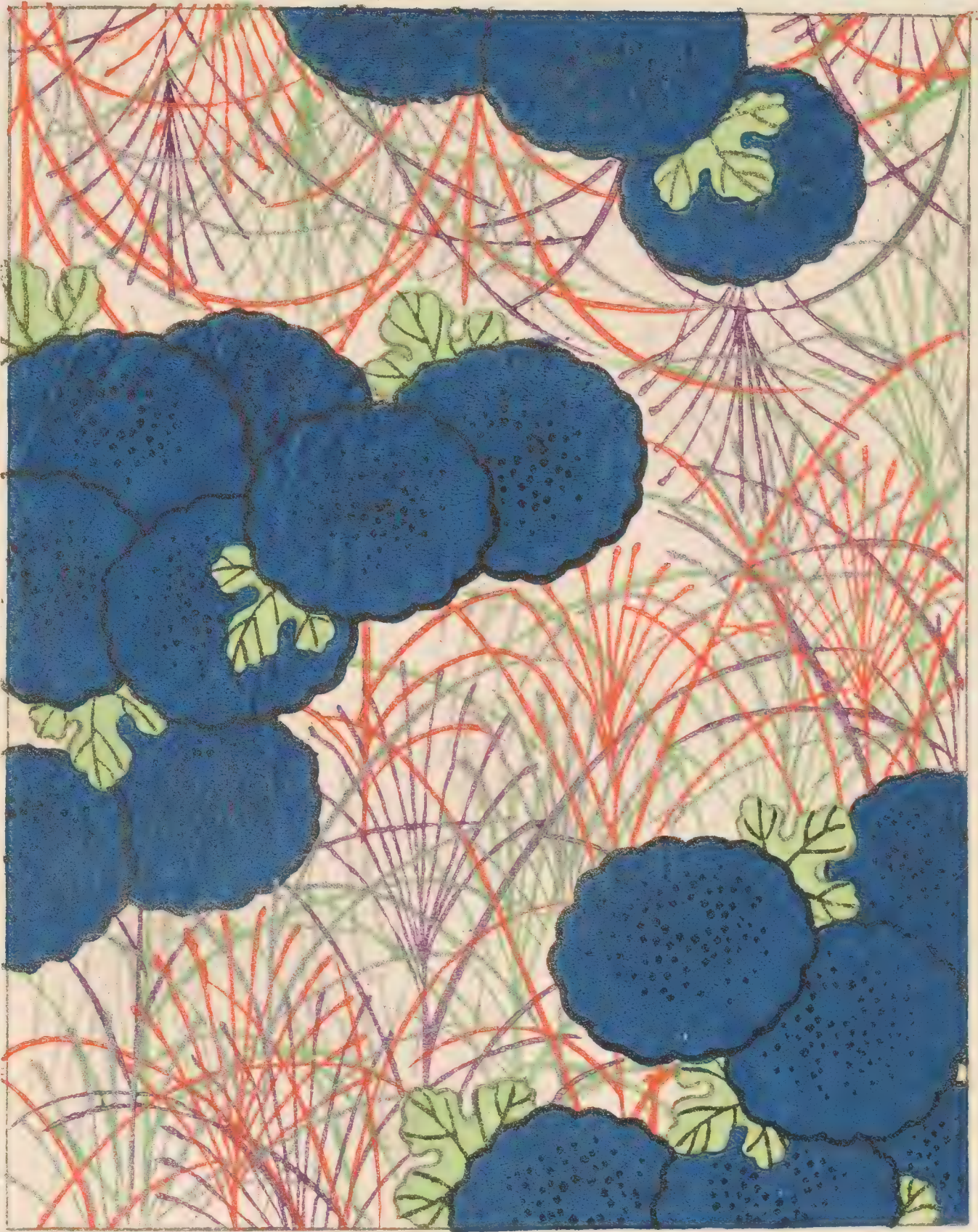

第十壹



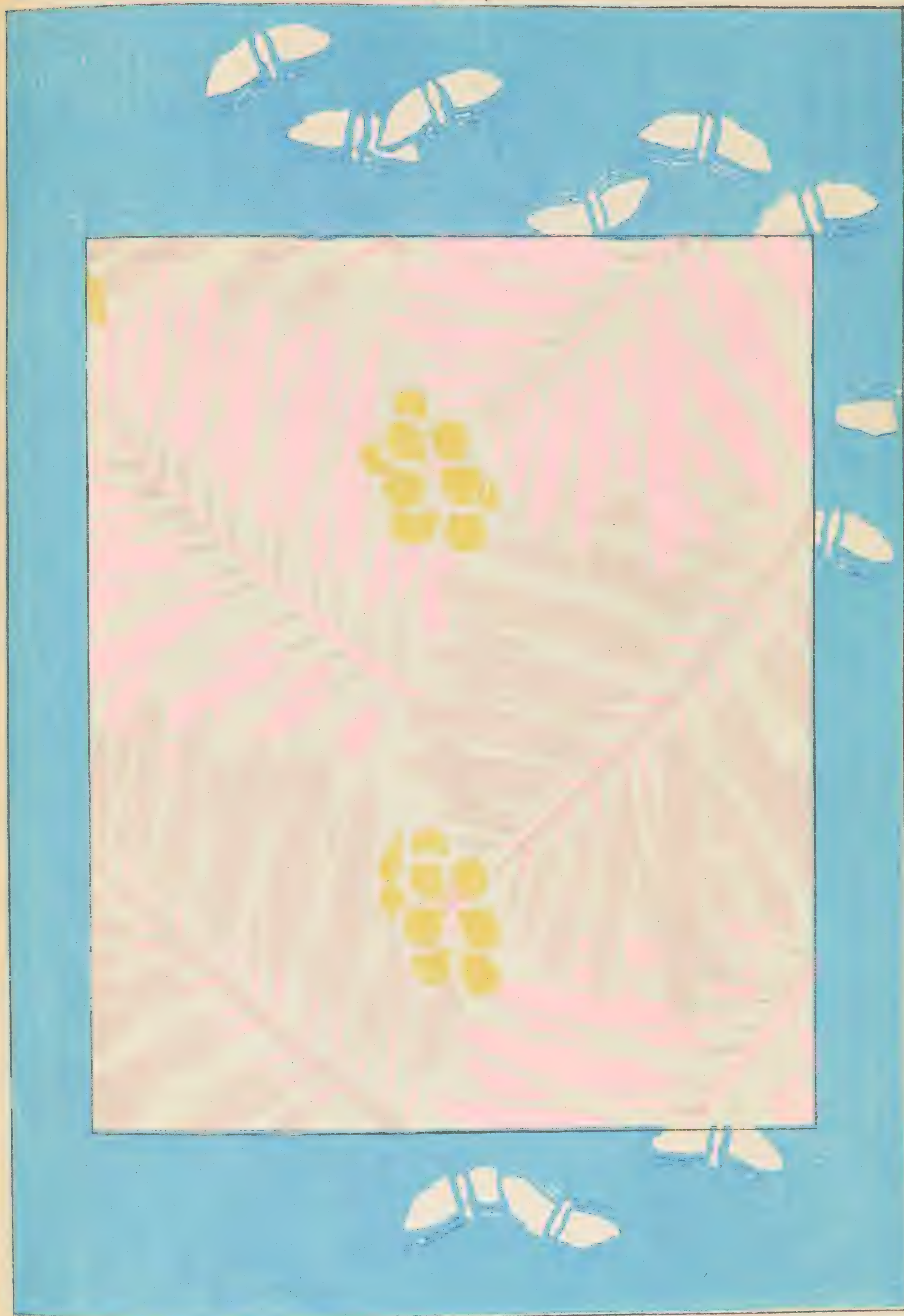



第十參

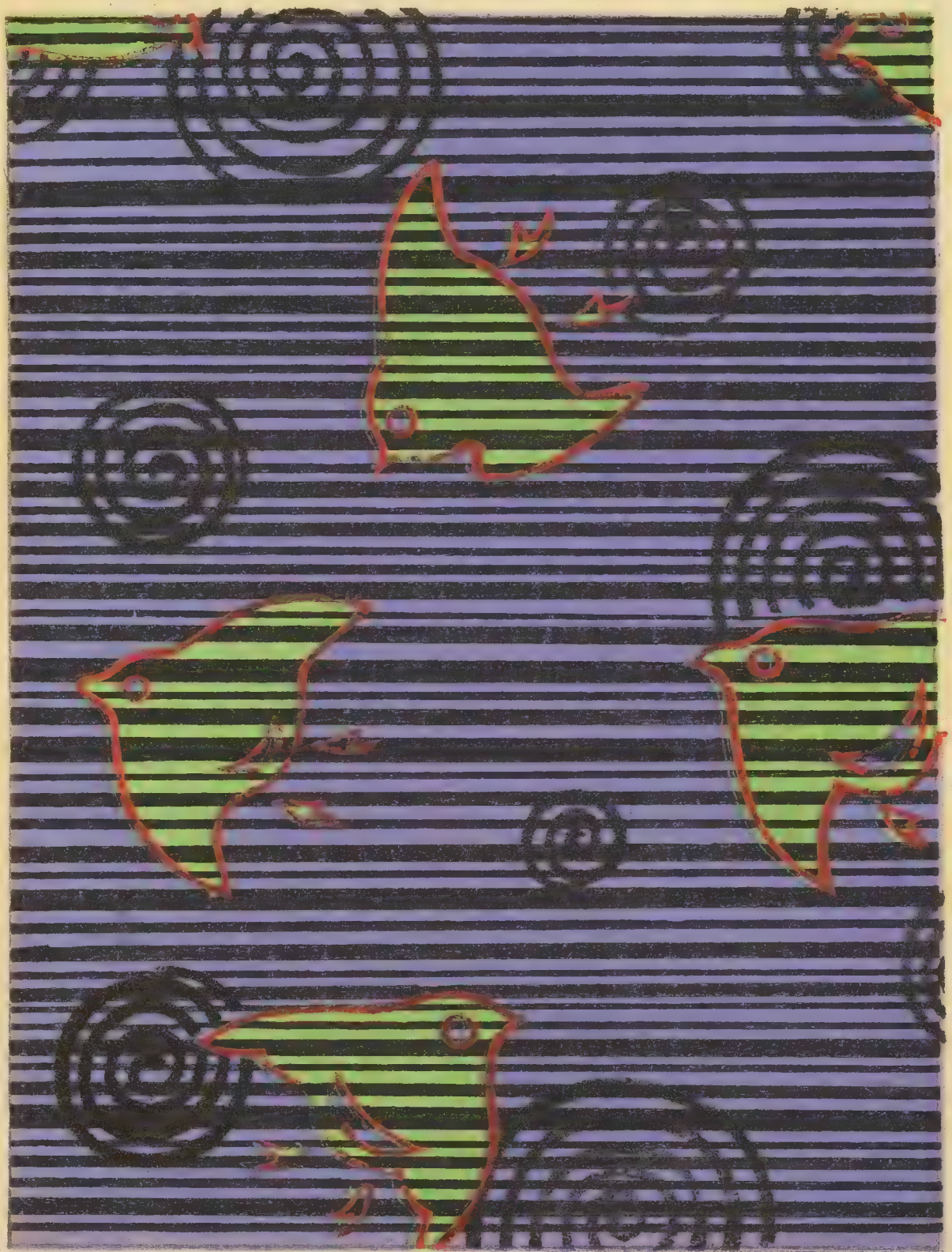

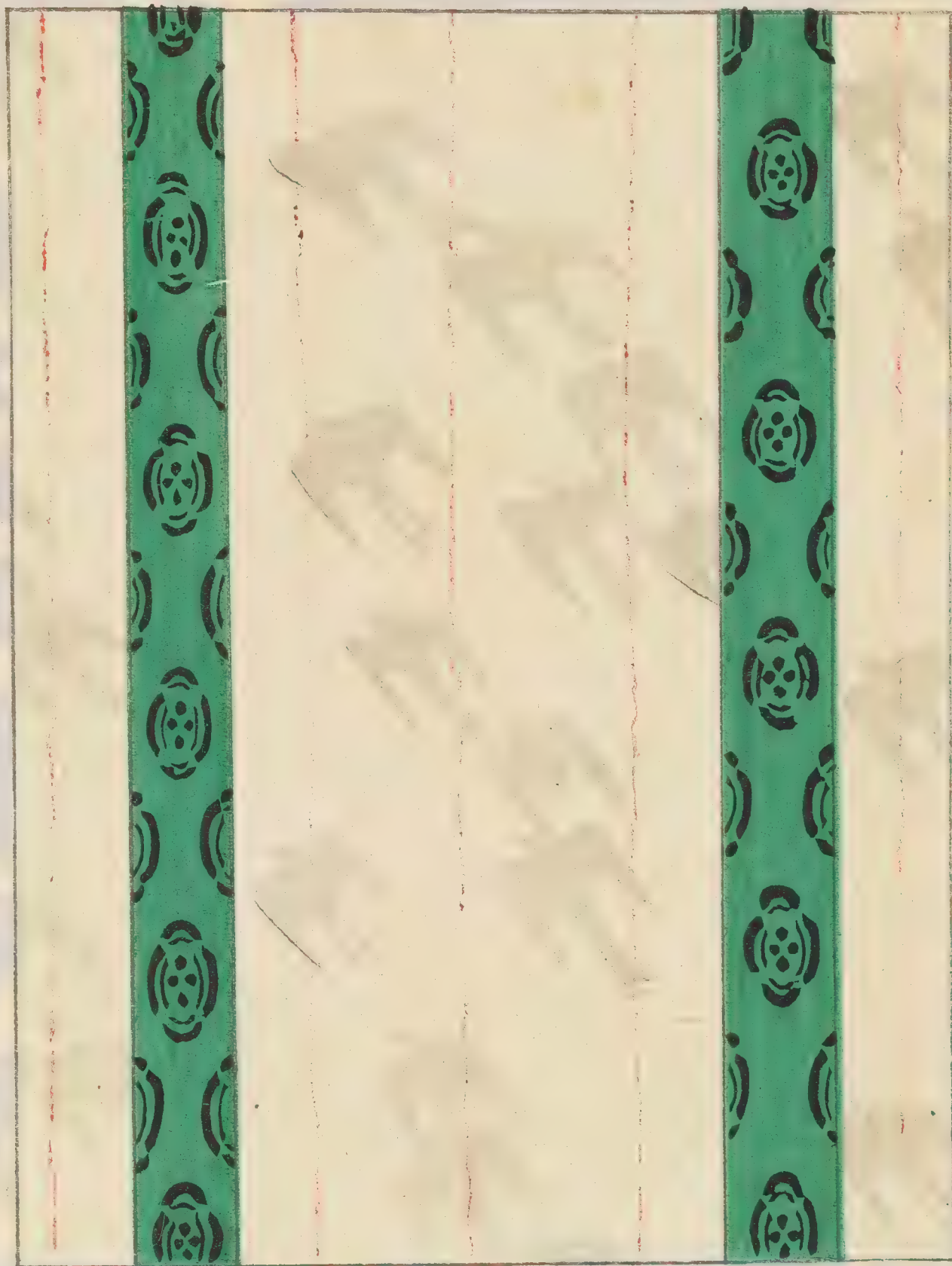



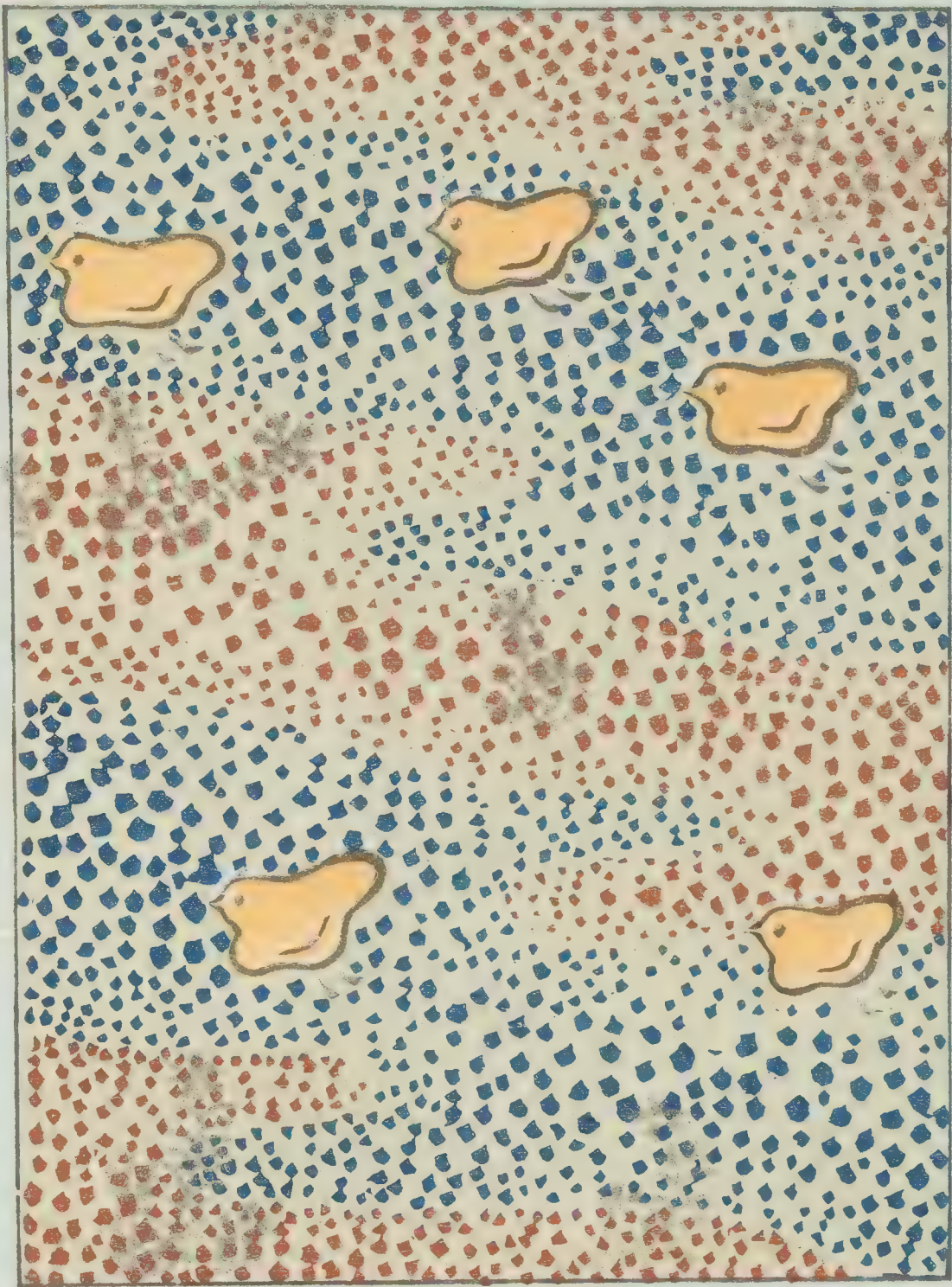







7517  
S 555

十貳





# 概 則

發行日 毎月一日ノ事

定 價 一册金參拾五錢(郵稅貳錢)

前 金 六册分金貳圓〇四錢(郵稅拾

貳錢)

同 十二册分金參圓九拾六錢(郵

稅貳拾四錢)

郵券代用 定價一割増ノ事(貳錢券二限

ル)

郵便爲替 京都寺町二條郵便局へ御振込

ノ事

## 發送方法

前金領收セサレハ發送セス前金切  
ノ上後金御拂込無之節ハ繼續發送  
不仕候事

前金御拂込ノ際ハ必ス郵稅共御送  
金ノ事

明治三十五年五月二十八日內務省許可  
同 三十五年八月一日印刷發行

著 作 者 古 谷 紅 麟

京都市上京區寺町通  
二條南入二十五番戶

發 行 兼 印 刷 者 山 田 直 三 郎

京都市上京區寺町通  
二條南入四十六番戶  
芸艸堂第一工場主

印 刷 者 山 崎 安 太 郎

京都市寺町通二條南入

發 行 所 美 術 書 肆 山 田 芸 艸 堂

(電話貳百九拾番)

東 京 市 神 田 連 雀 町 畫 報 社

同 神 田 新 石 町 東 陽 堂 支 店

大 阪 博 勞 町 四 丁 目 嵩 山 堂 本 店

同 本 町 四 丁 目 忠 雅 堂

名 古 屋 玉 屋 町 一 丁 目 靜 觀 堂

同 玉 屋 町 三 丁 目 東 壁 堂

## 賣 捌 所

759.9

5555

SHIN-BIJUTSUKAI,  
THE NEW MONTHLY MAGAZINE  
OF  
VARIOUS DESIGNS  
BY  
THE FAMOUS ARTISTS  
OF TO-DAY.

美

刺

海

卷

廿七



Handwritten Japanese text in cursive style, arranged vertically in three columns on the left side of the page.



Handwritten signature and a red square seal impression in the bottom right corner.



*Faint handwritten text, possibly a signature or date, located to the right of the bird illustration.*

*Faint handwritten text, possibly a date or location, located in the bottom left corner of the page.*

国分寺の鳥



解衣























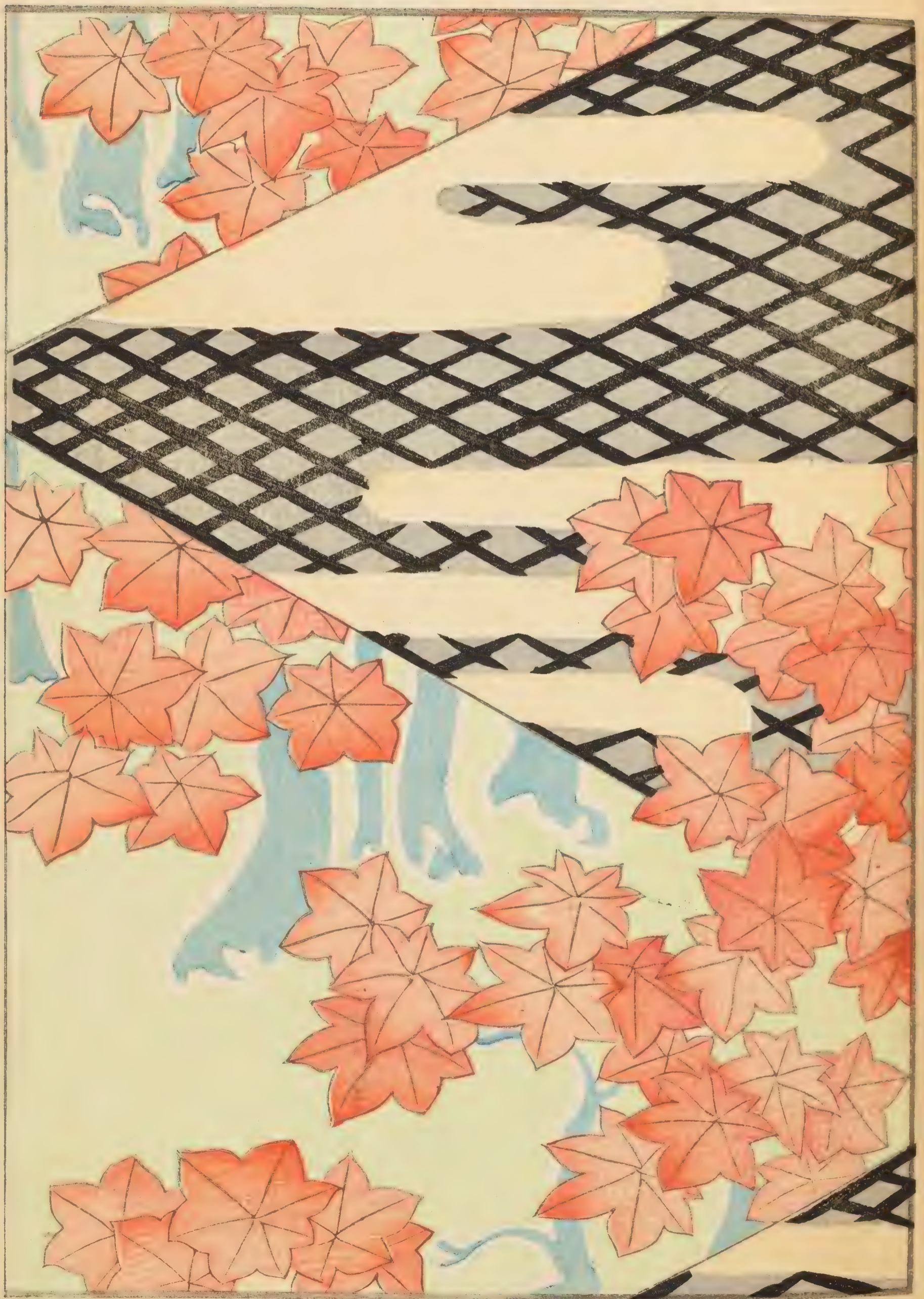





fast unpaired robes

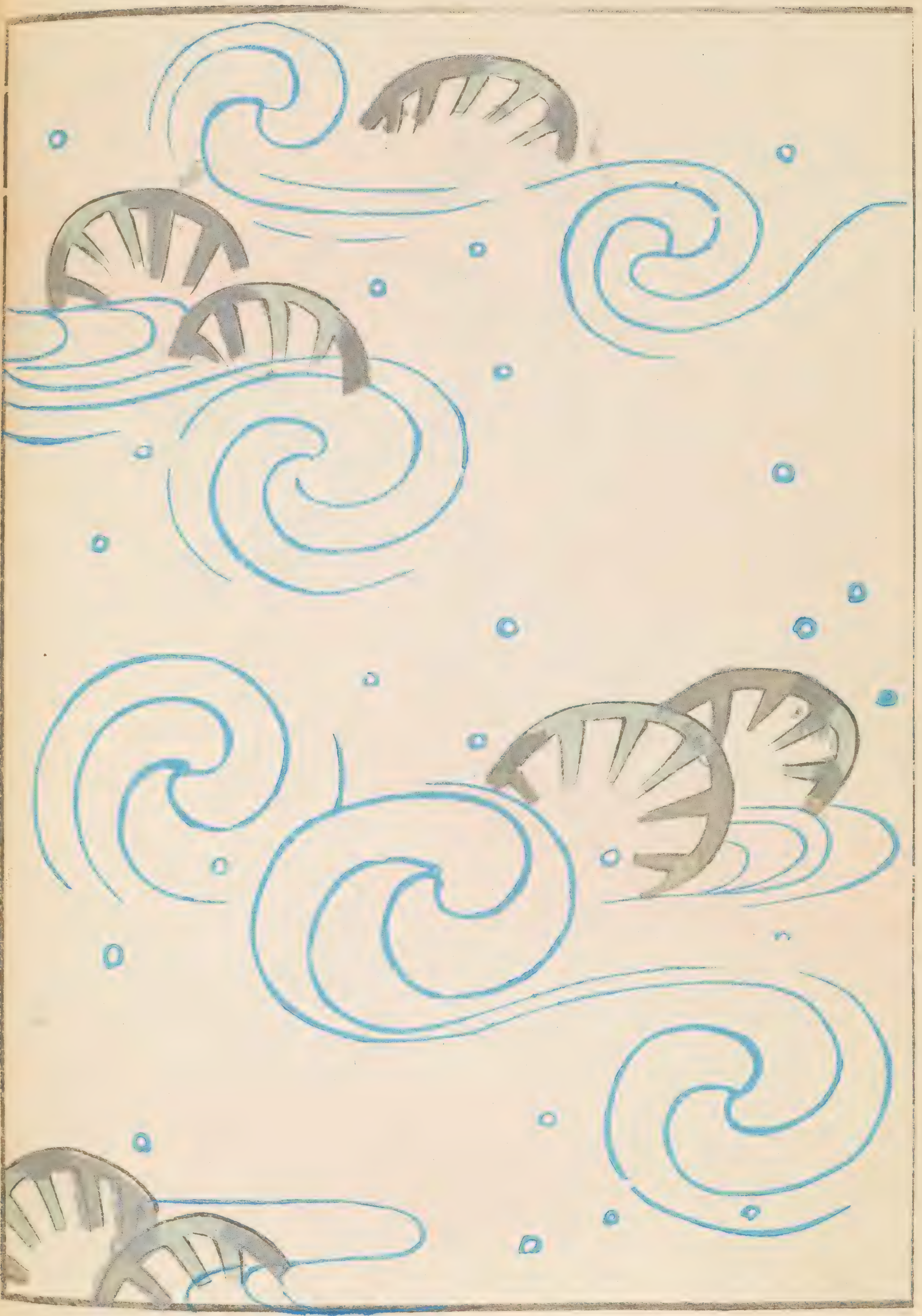

如月花



修政司海圖

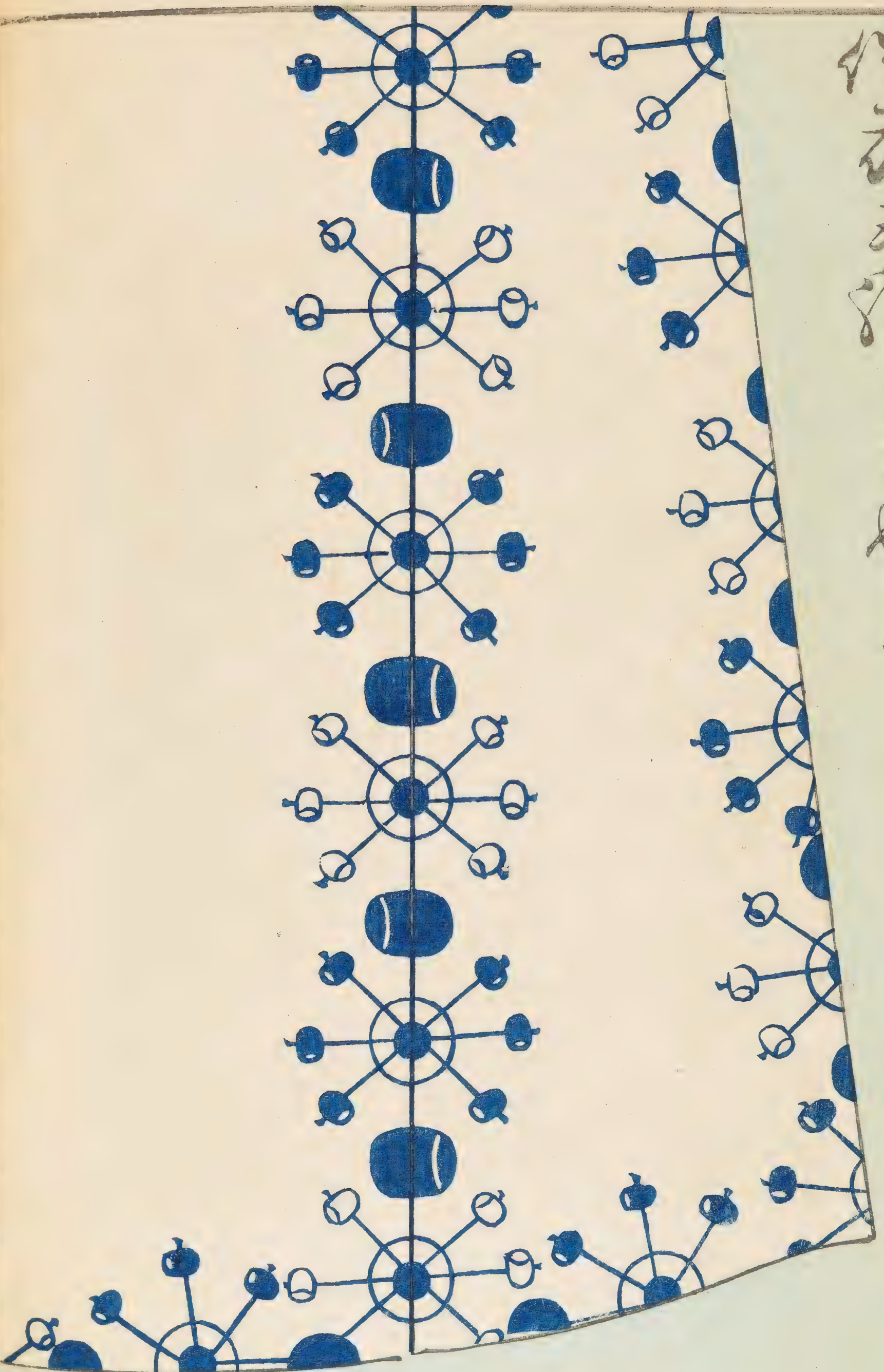

星名  
一  
星  
一  
星  
一  
星  
一  
星  
一  
星  
一  
星  
一  
星  
一  
星

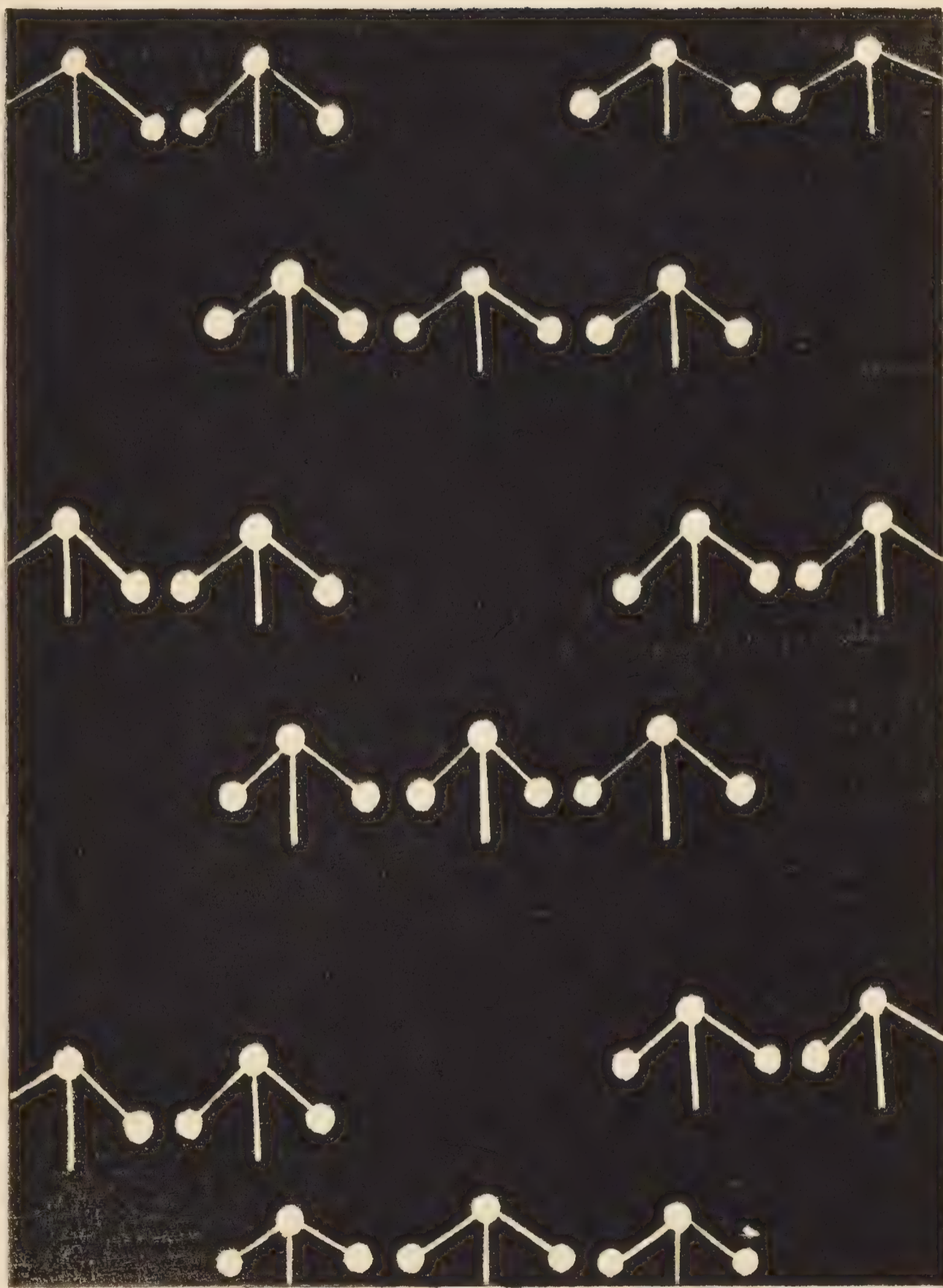

波加賀々方々輪必

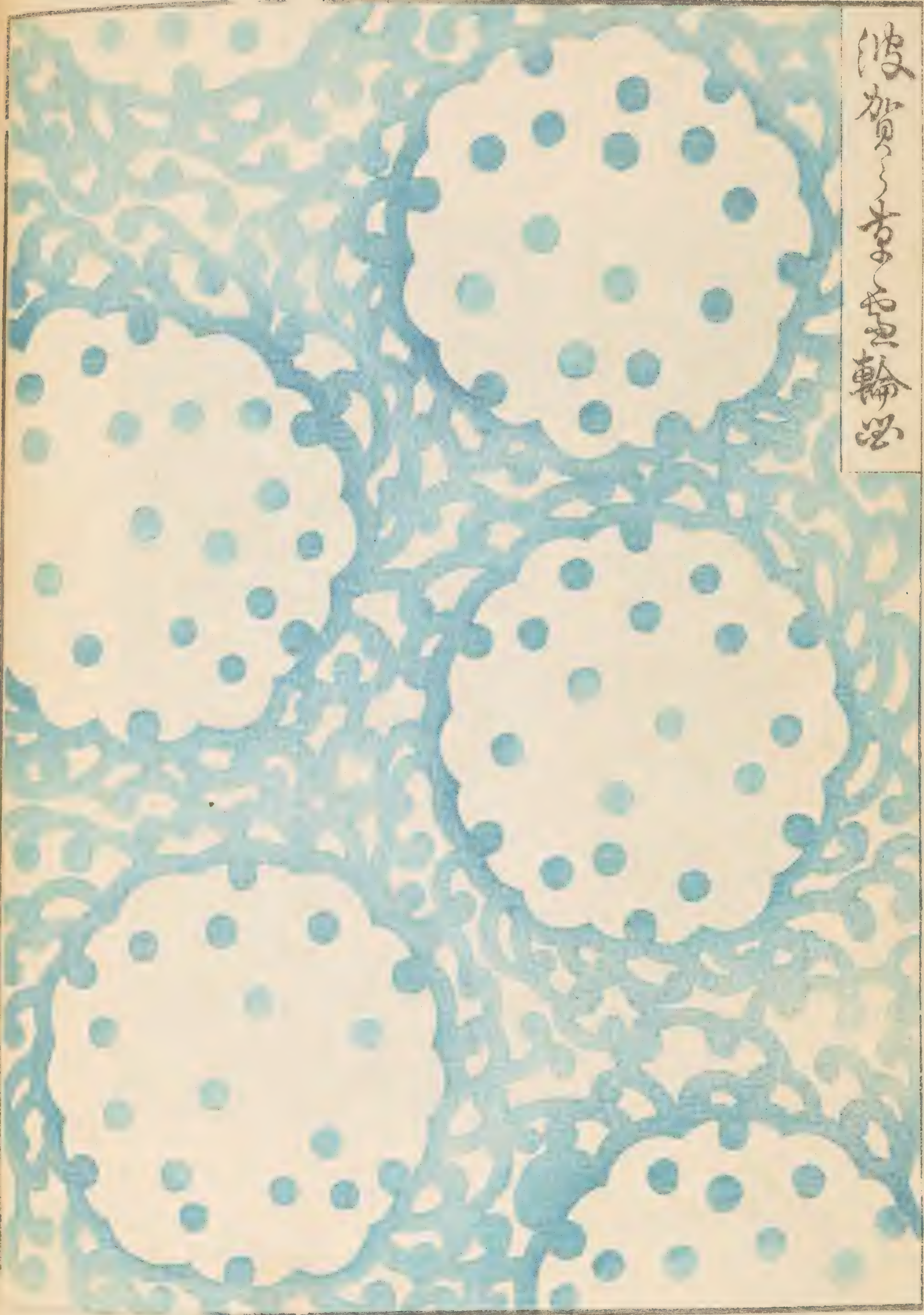



# 概 則

發行日 毎月一日ノ事

定 價 一冊金參拾五錢(郵稅貳錢)

前 金 六冊分金貳圓〇四錢(郵稅拾

貳錢)

同 十二冊分金參圓九拾六錢(郵

稅貳拾四錢)

郵券代用 定價一割増ノ事(貳錢券二限

ル)

郵便爲替 京都寺町二條郵便局へ御振込

ノ事

## 發送方法

前金領收セサレハ發送セズ前金切  
ノ上後金御拂込無之節ハ繼續發送  
不仕候事

前金御拂込ノ際ハ必ス郵稅共御送  
金ノ事

明治三十五年五月二十八日內務省許可  
同 三十五年七月一日印刷發行

著 作 者 古 谷 紅 麟

京都市上京區寺町通  
二條南入二十五番戶

發 行 兼 印 刷 者 山 田 直 三 郎

京都市上京區寺町通  
二條南入四十六番戶  
芸艸堂第一工場主

印 刷 者 山 崎 安 太 郎

京都市寺町通二條南入

發 行 所

美術書肆

山 田 芸 艸 堂

(電話貳百九拾番)

## 賣 捌 所

東京市神田連雀町

畫 報 社

同 神田新石町

東 陽 堂 支 店

大阪博勞町四丁目

嵩 山 堂 本 店

同 本町四丁目

忠 雅 堂

名古屋玉屋町一丁目

靜 觀 堂

同 玉屋町三丁目

東 壁 堂

759.9  
3555

**SHIN-BIJUTSUKAI,**  
**THE NEW MONTHLY MAGAZINE**  
**OF**  
**VARIOUS DESIGNS**  
**BY**  
**THE FAMOUS ARTISTS**  
**OF TO-DAY.**



美  
術  
海

卷廿六



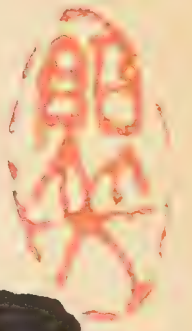

人而巧  
得自趣  
施

鐵頭

齋外史



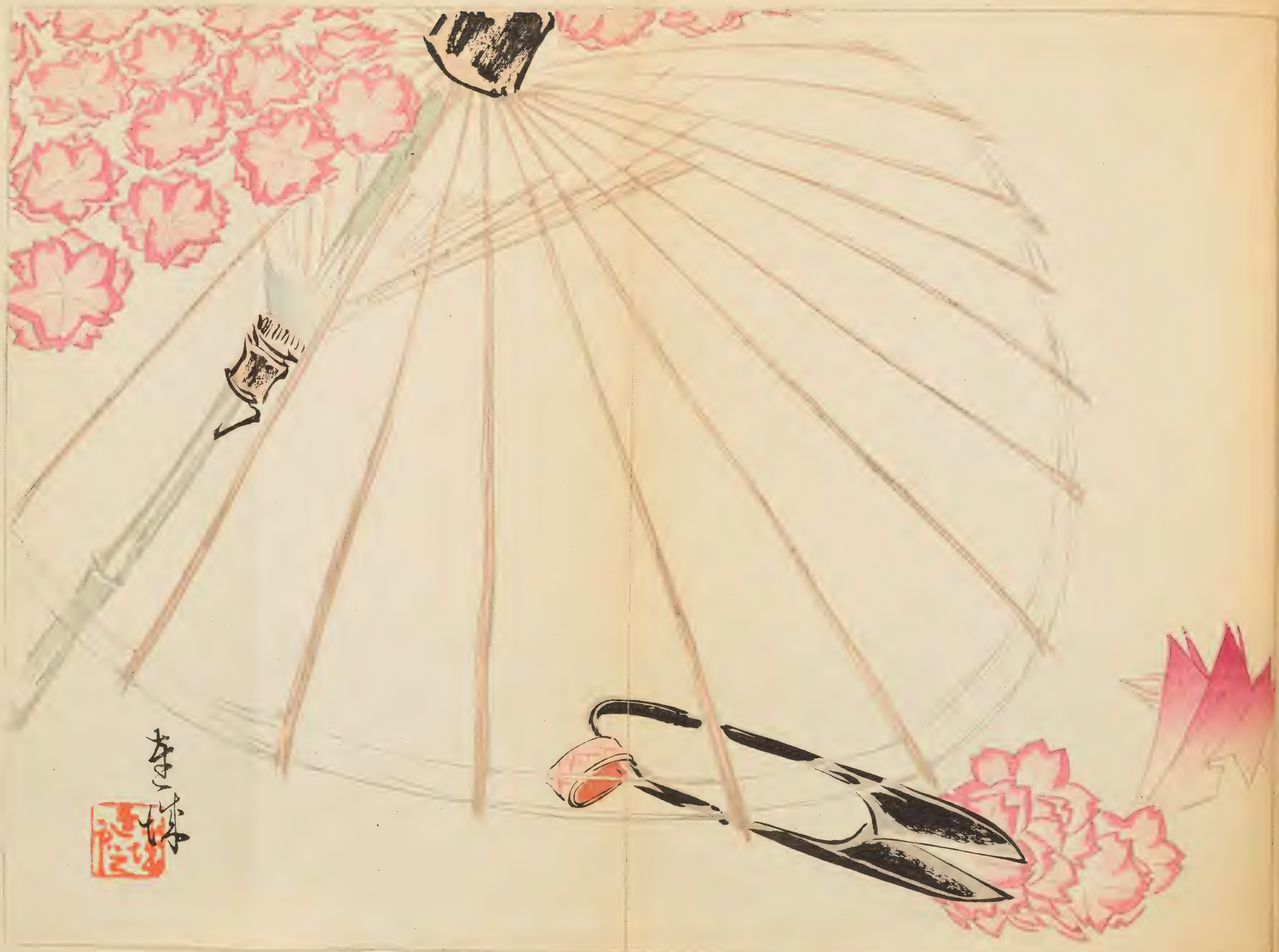

李  
李







彫刻

紀念成年此猿



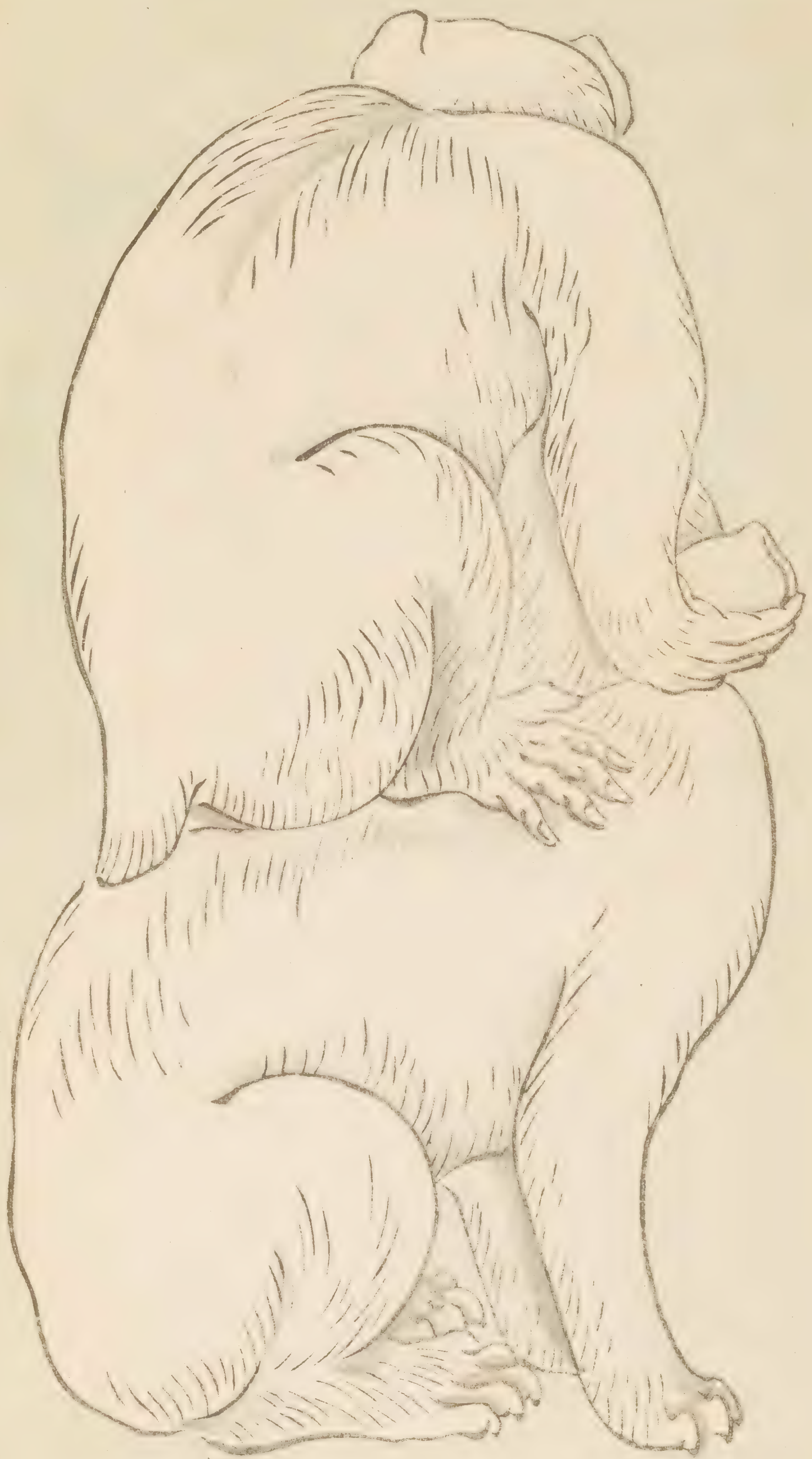

花の宿



花の雲



花車



花のふがき

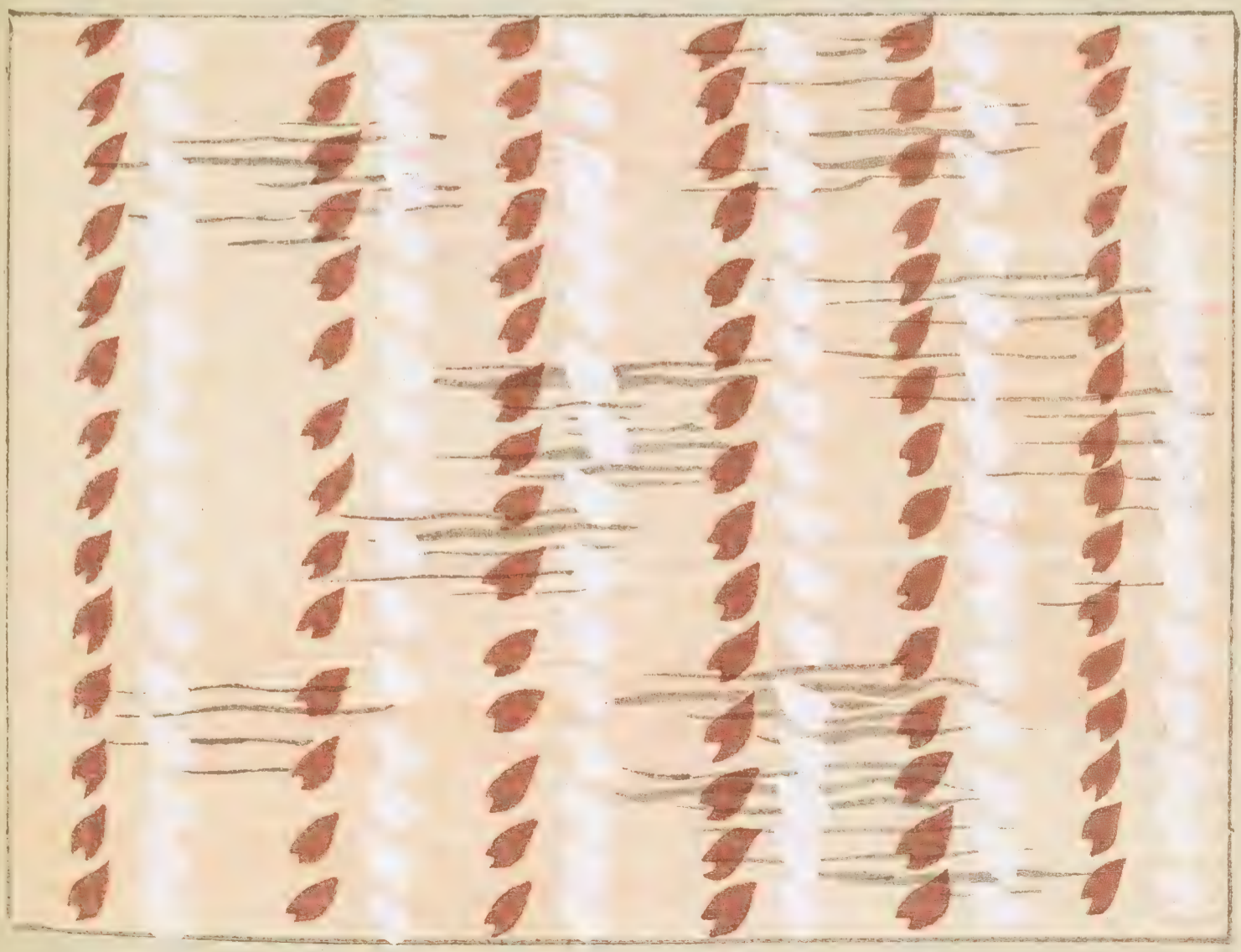











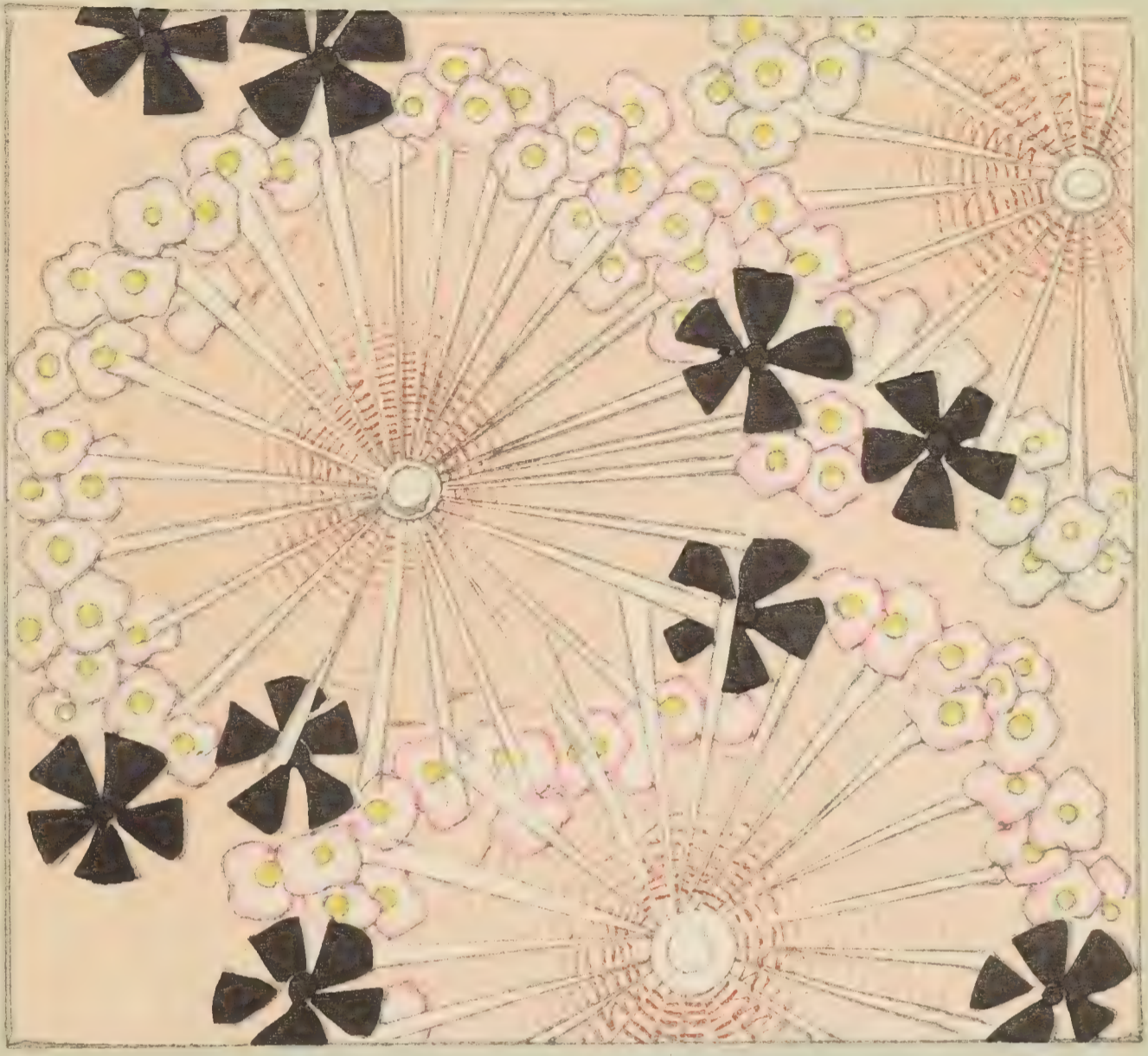

花  
紅



花  
竹

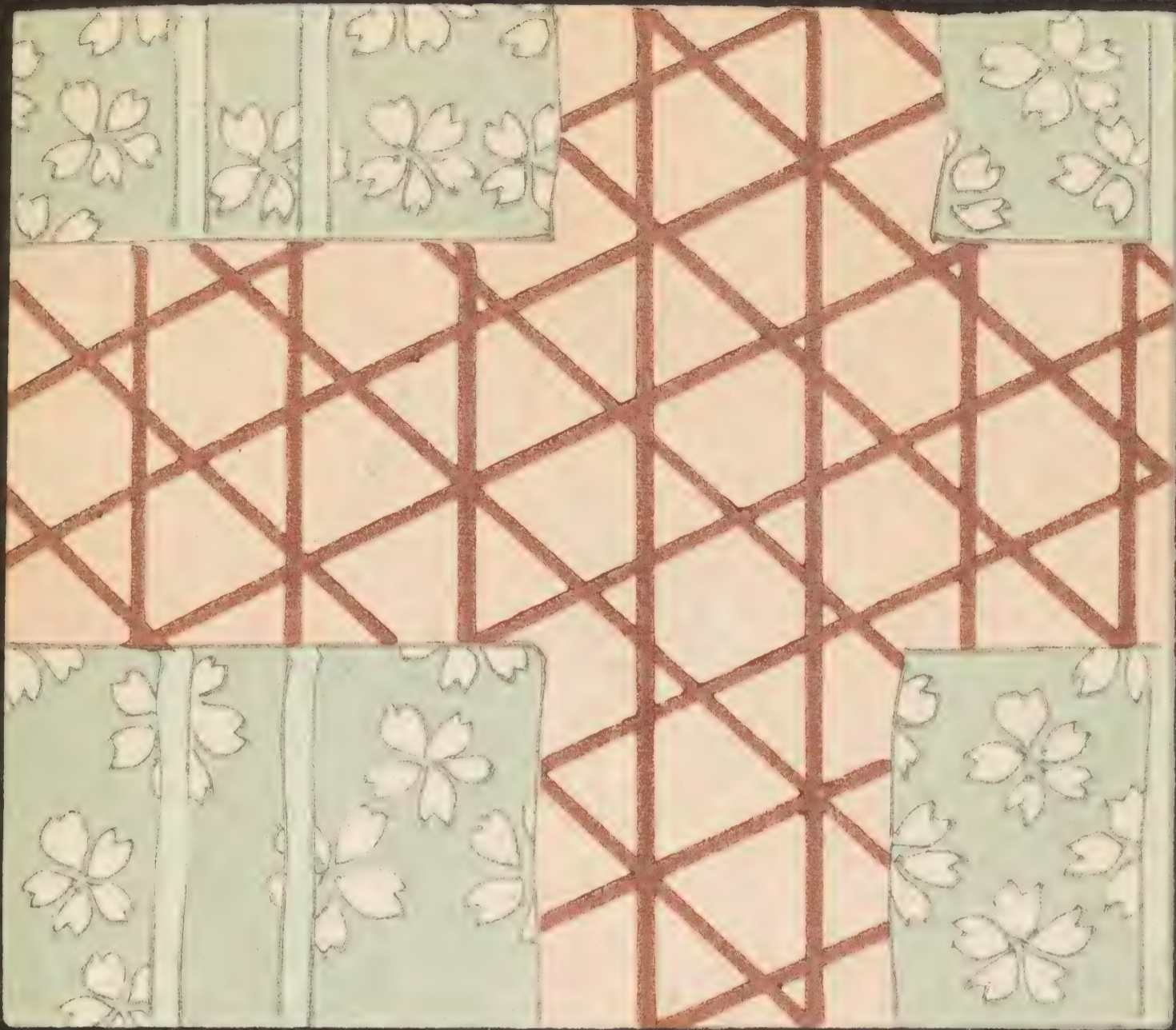

花つし



花の姿











大蓼





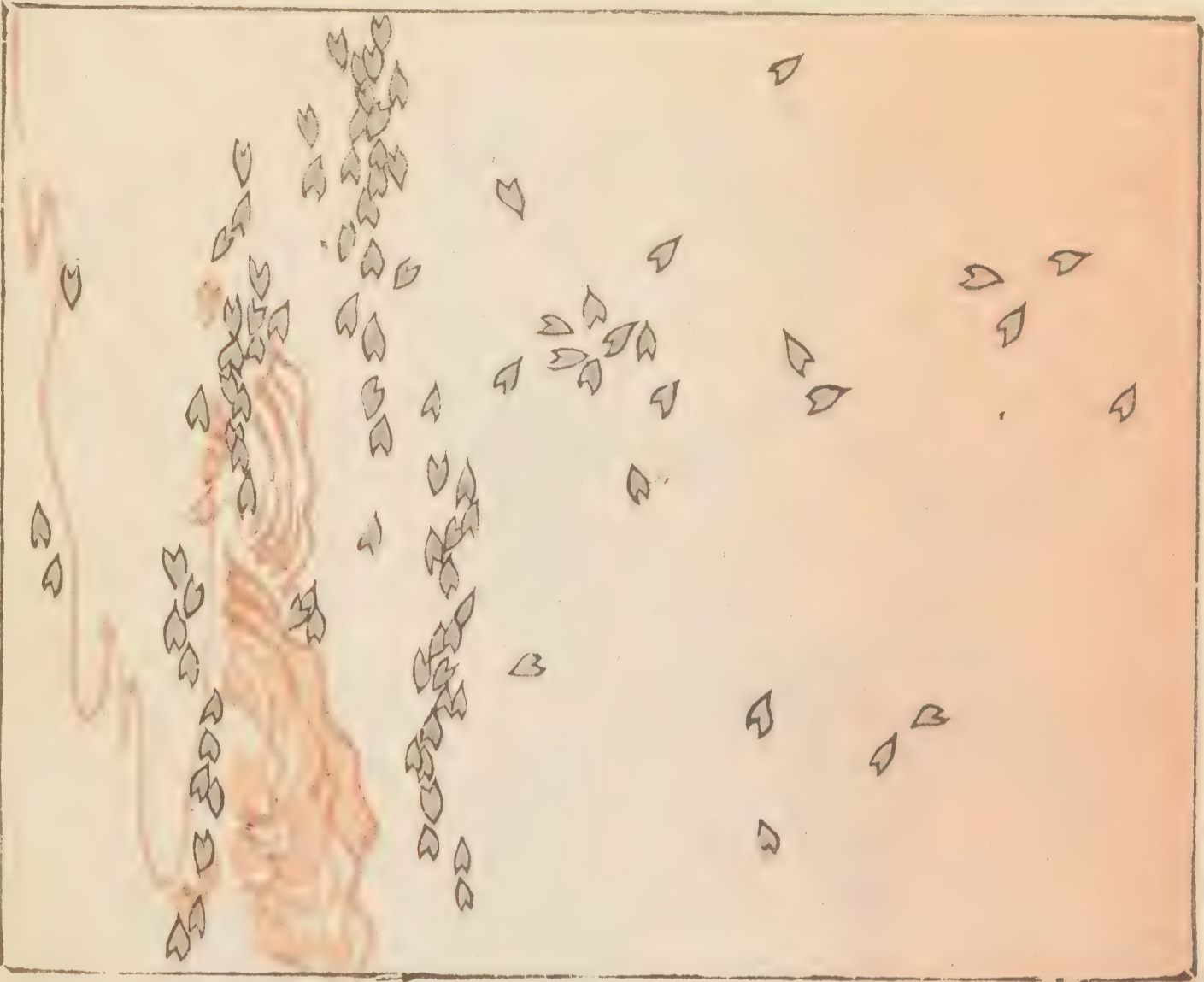

瓶

二

瓶

觀音 四分一  
 前号續  
 素性法師歌  
 文字黑漆  
 地給  
 落花青貝

517  
SSS

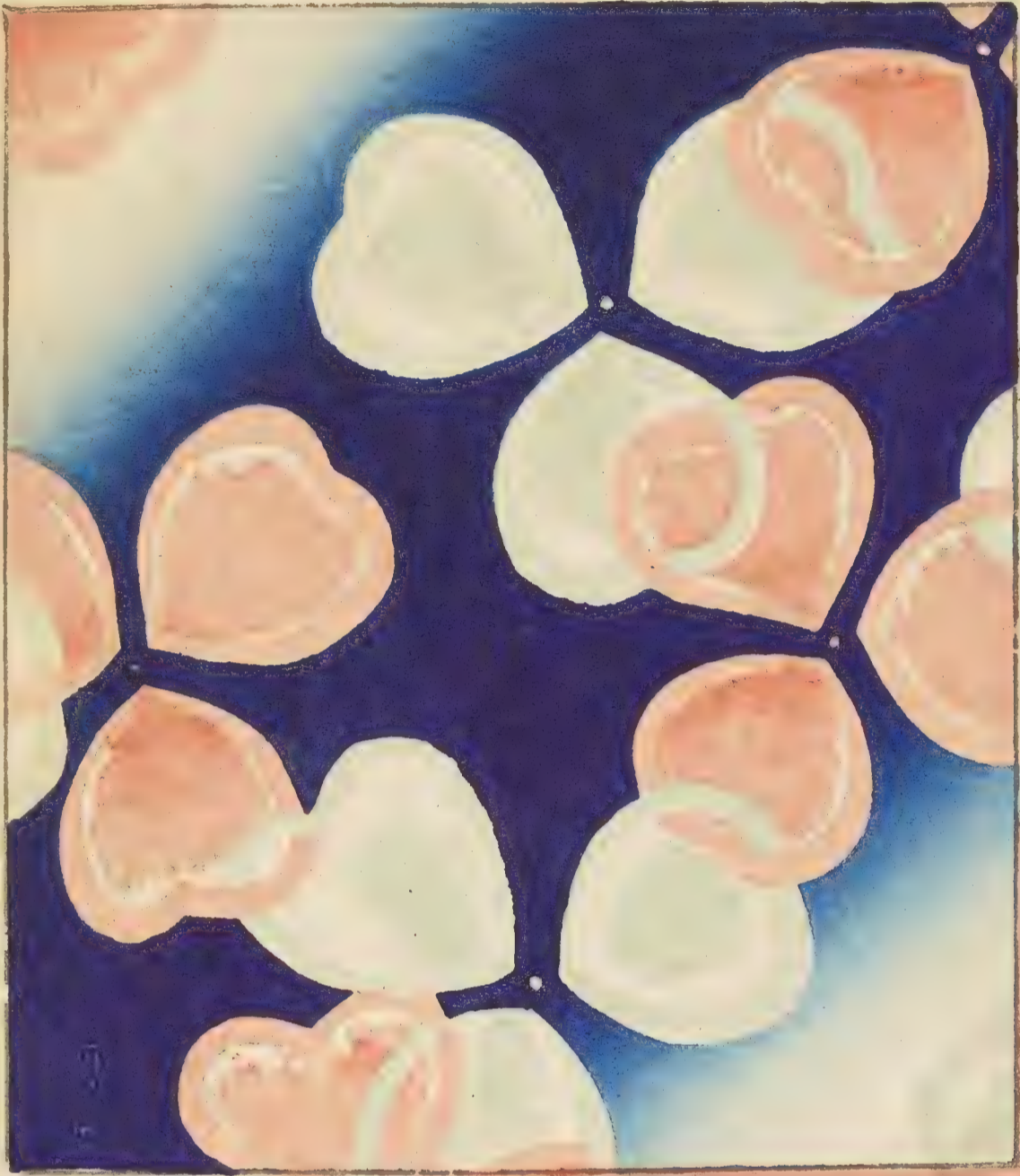

# 概 則

發行日 毎月一日ノ事

定價 一冊金參拾五錢(郵稅貳錢)

前 金 六冊分金貳圓〇四錢(郵稅拾

貳錢)

同 十二冊分金參圓九拾六錢(郵

稅貳拾四錢)

郵券代用 定價一割増ノ事(貳錢券二限

ル)

郵便爲替 京都寺町二條郵便局へ御振込

ノ事

## 發送方法

前金領收セサレハ發送セス前金切  
ノ上後金御拂込無之節ハ繼續發送  
不仕候事

前金御拂込ノ際ハ必ス郵稅共御送  
金ノ事

明治三十五年五月二十八日內務省許可

同 三十五年八月一日印刷發行

著 作 者 古 谷 紅 麟

京都市上京區寺町通  
二條南入二十五番戶

發 行 兼 印 刷 者 山 田 直 三 郎

京都市上京區寺町通  
二條南入四十六番戶  
芸艸堂第一工場主

印 刷 者 山 崎 安 太 郎

京都市寺町通二條南入

發 行 所 美 術 書 肆 山 田 芸 艸 堂

(電話貳百九拾番)

## 賣 捌 所

東京市神田連雀町	畫 報 社
同 神田新石町	東 陽 堂 支 店
大阪博勞町四丁目	嵩 山 堂 本 店
同 本町四丁目	忠 雅 堂
名古屋玉屋町一丁目	靜 觀 堂
同 玉屋町三丁目	東 壁 堂

759.9  
3555

SHIN-BIJUTSUKAI,  
THE NEW MONTHLY MAGAZINE  
OF  
VARIOUS DESIGNS  
BY  
THE FAMOUS ARTISTS  
OF TO-DAY.

真剛海

卷之十



風車

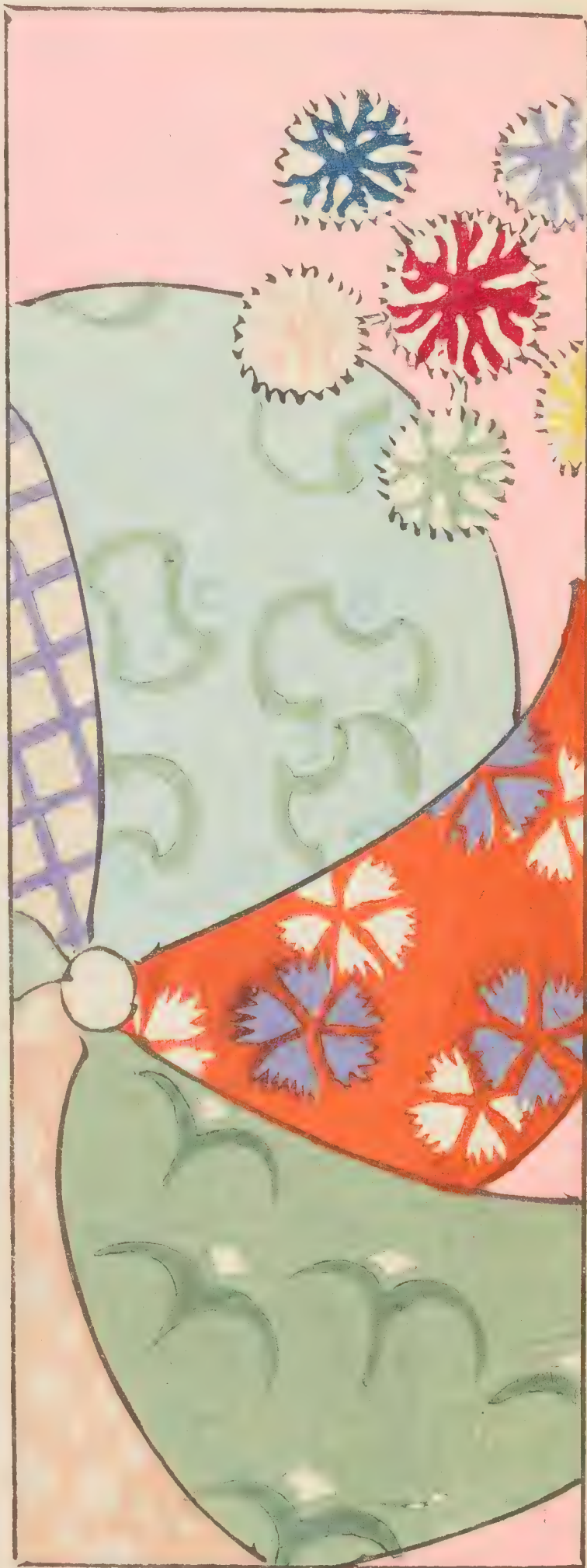

まろづ

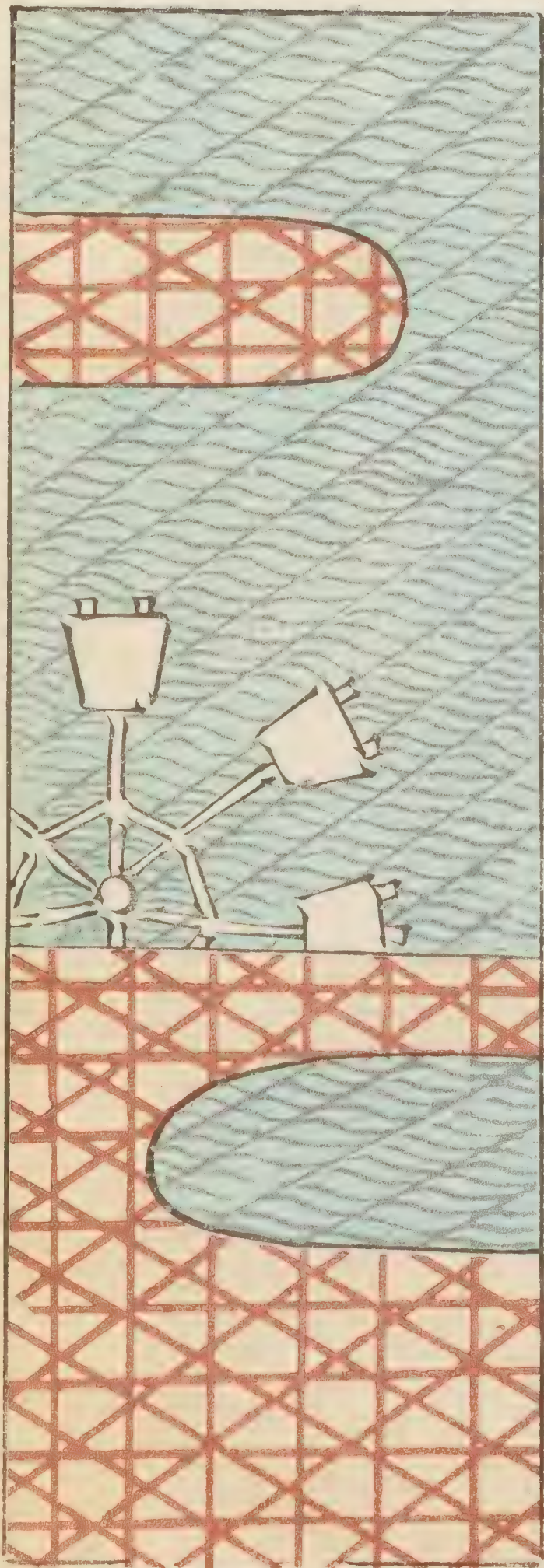

桜のつぼみ

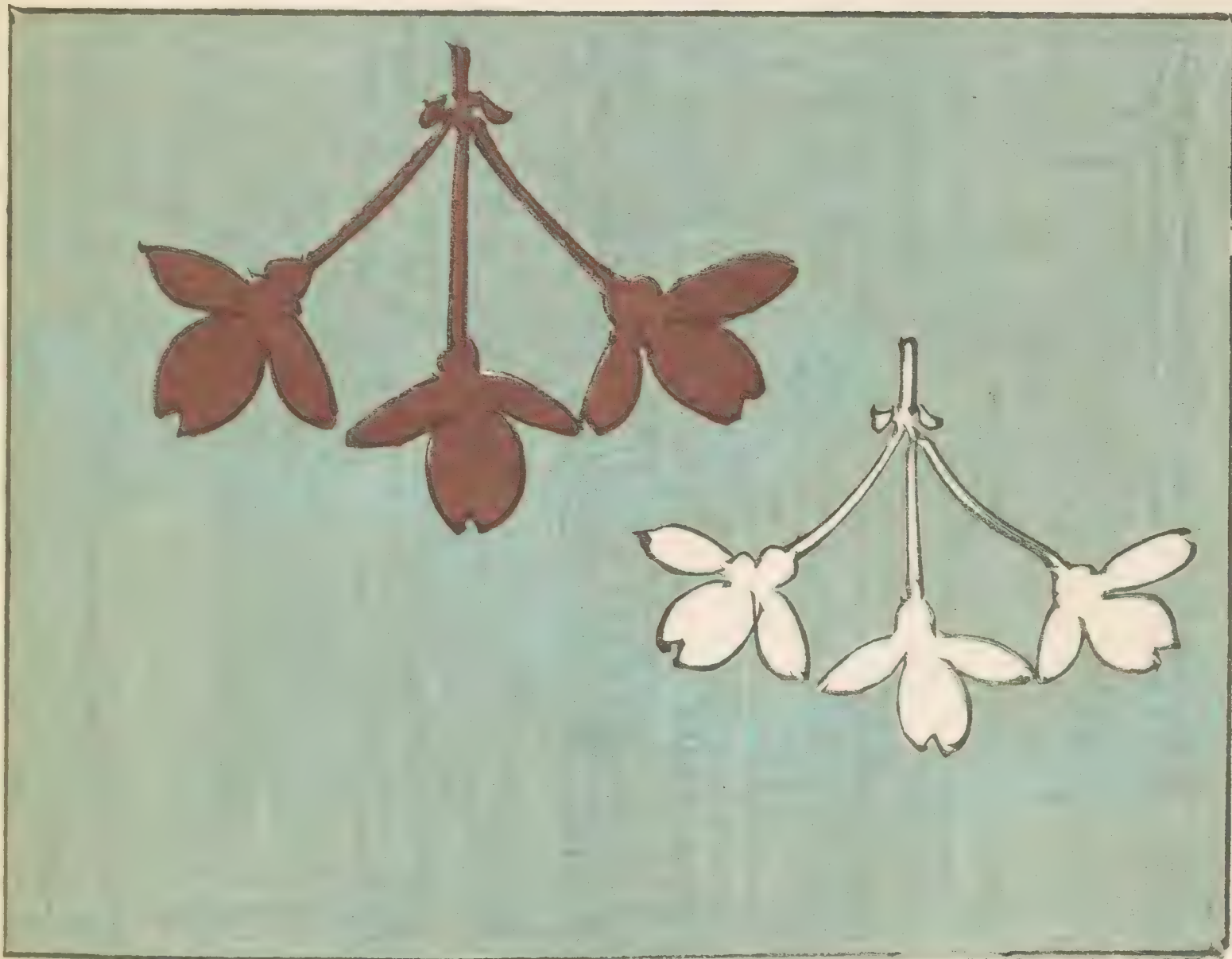
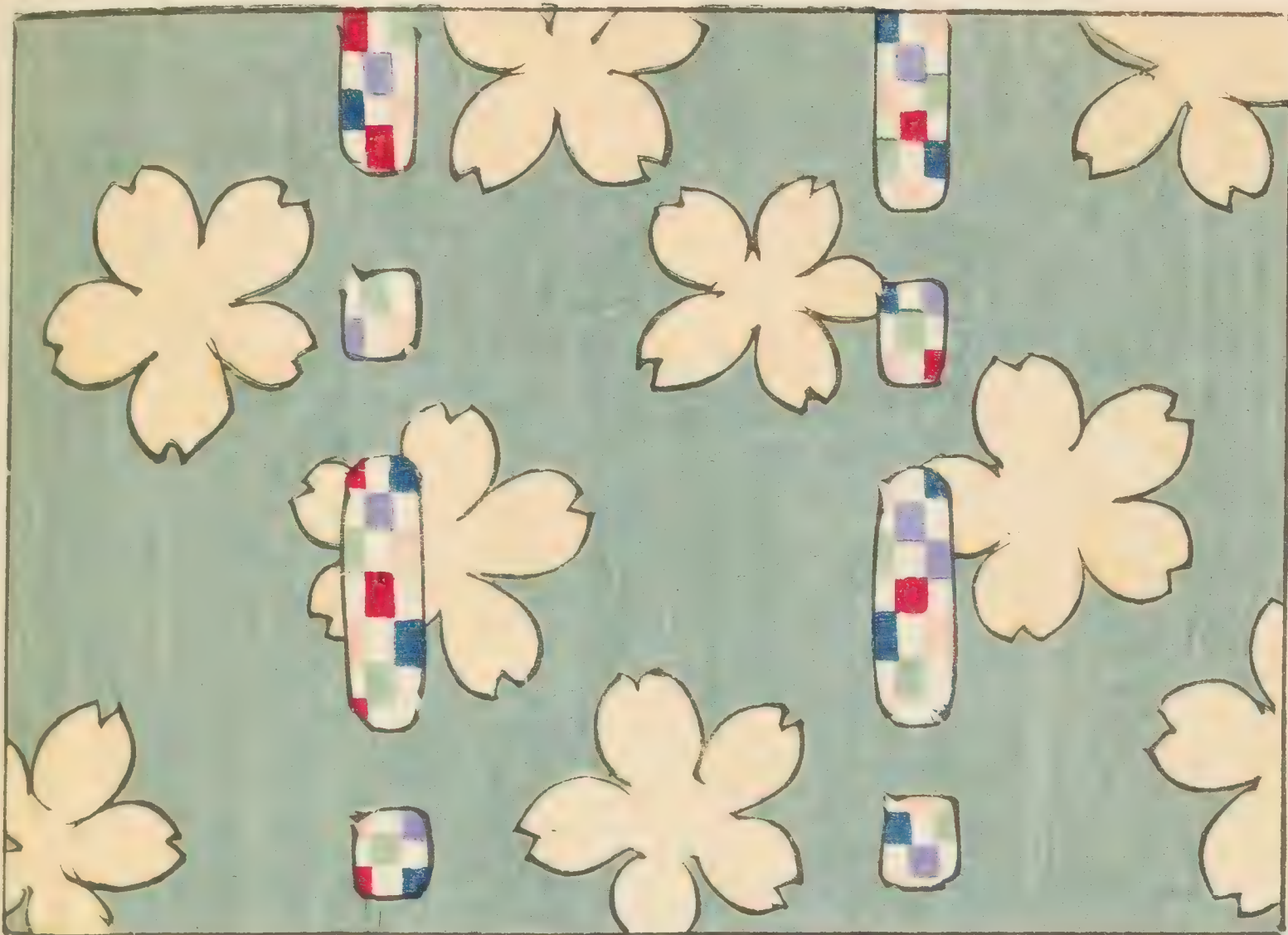



的  
英  
羽  
子  
十  
五  
年

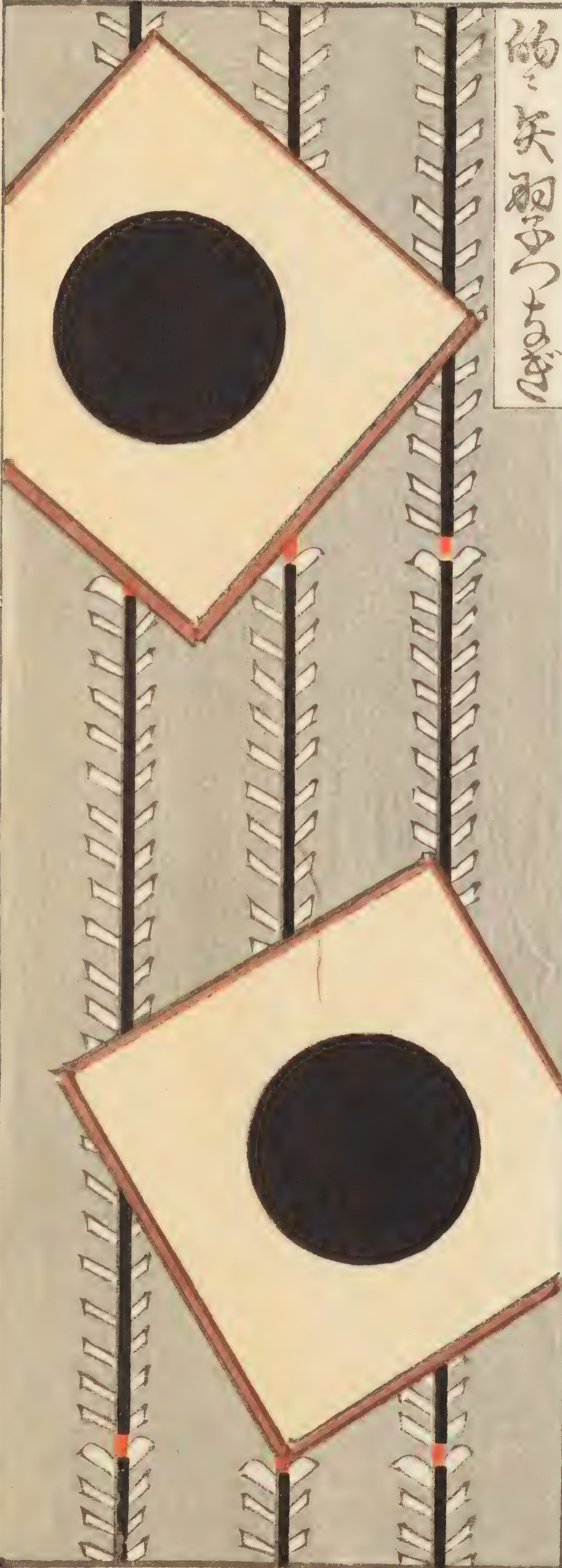

春の夜更に櫻の影  
 花は空に散る  
 上り雲の影の集り形を時面を夢に集



簾の梅

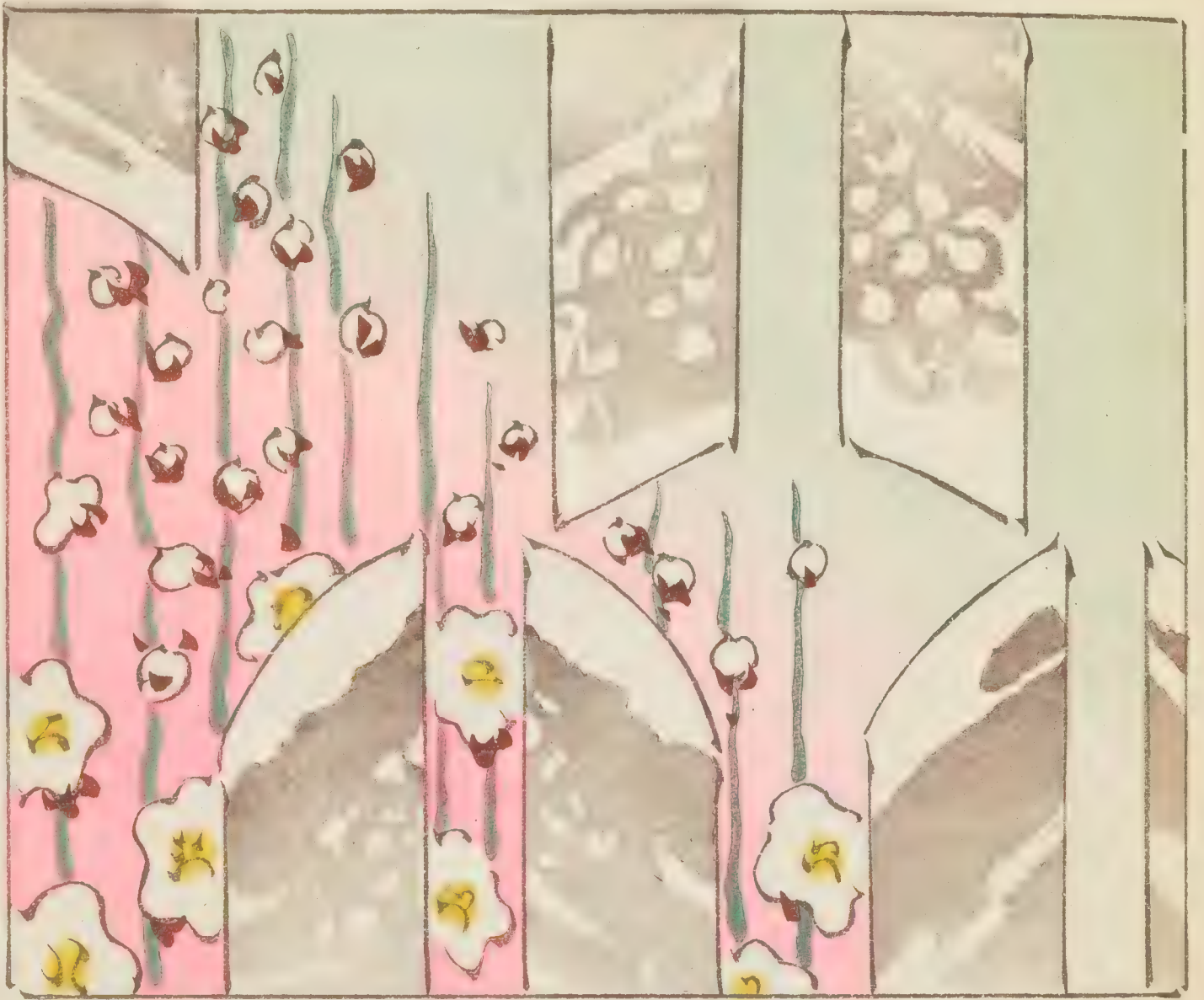

やとのむめ



う  
の  
花

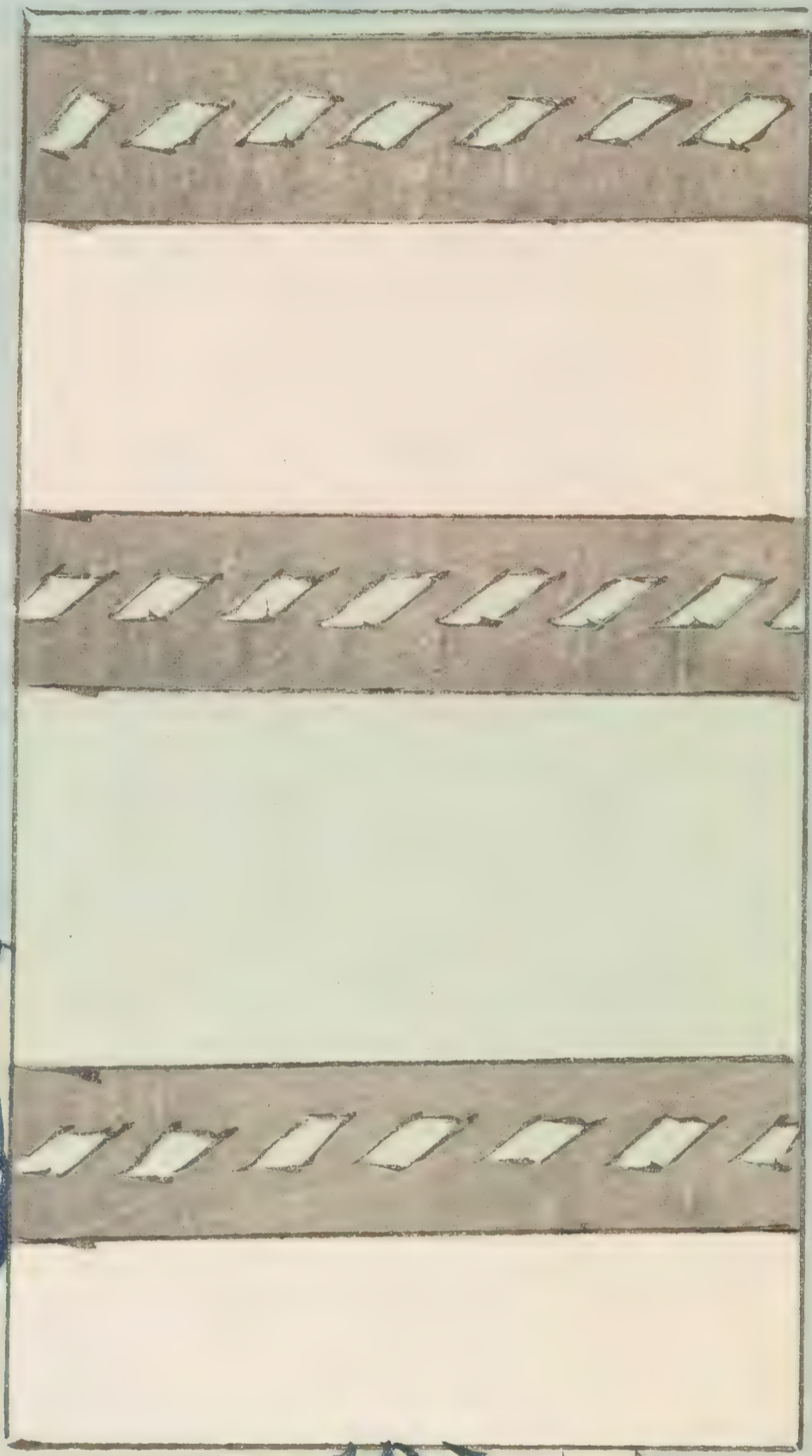

人  
子  
考  
集



苗植ゆけり田圃













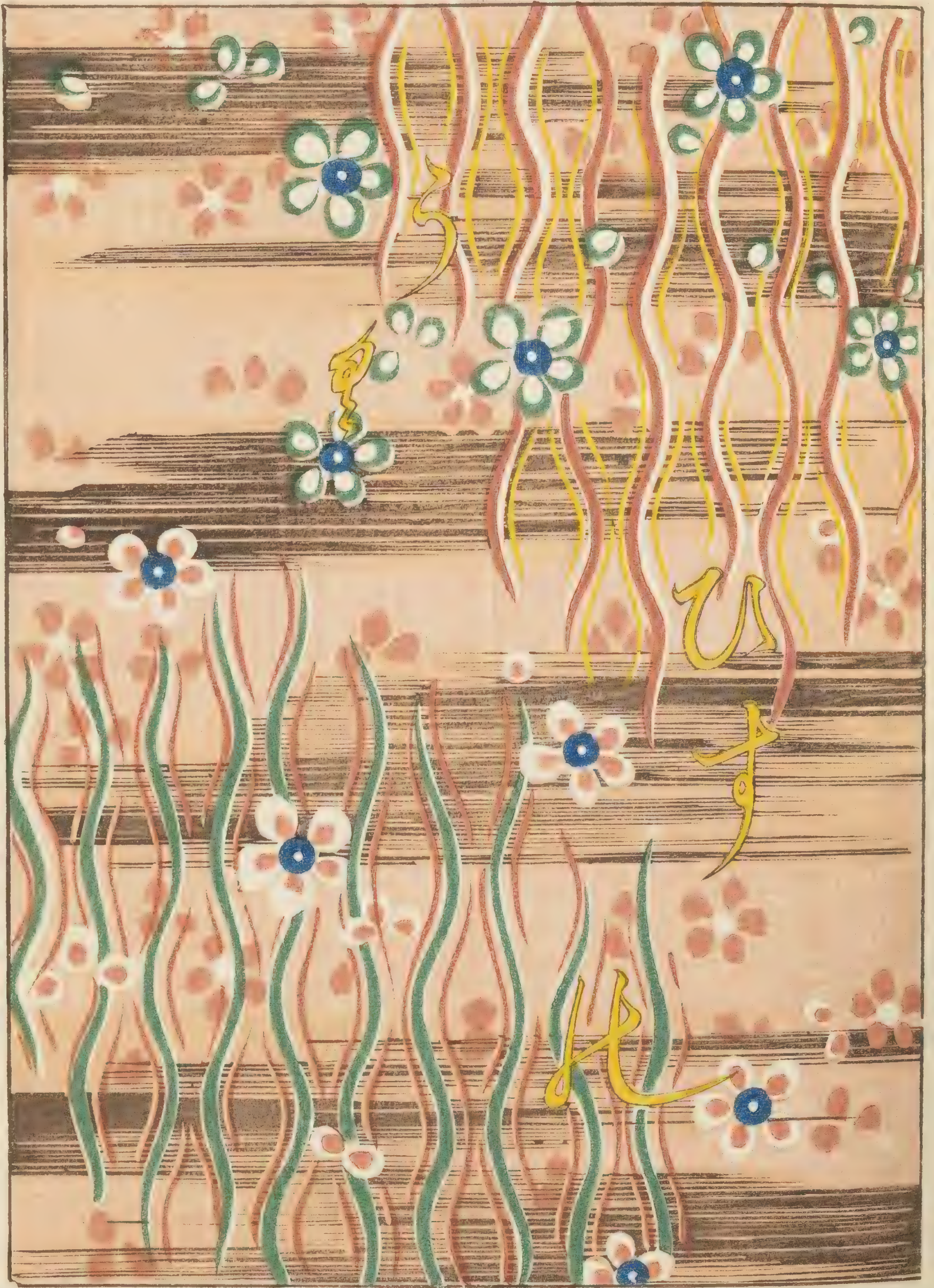







陶器  
應用



乞巧圖式









# 概 則

發行日 毎月一日ノ事

定價 一冊金參拾五錢(郵稅貳錢)

前金 六冊分金貳圓〇四錢(郵稅拾

貳錢)

同 十二冊分金參圓九拾六錢(郵

稅貳拾四錢)

郵券代用 定價一割増ノ事(貳錢券二限

ル)

郵便爲替 京都寺町二條郵便局へ御振込

ノ事

## 發送方法

前金領收セサレハ發送セズ前金切  
ノ上後金御拂込無之節ハ繼續發送  
不仕候事

前金御拂込ノ際ハ必ス郵稅共御送

金ノ事

明治三十五年五月二十八日內務省許可

同 三十五年八月一日印刷發行

著 者 古 谷 紅 麟

京都市上京區寺町通

二條南入二十五番戶

發 行 者 兼 印 刷 者 山 田 直 三 郎

京都市上京區寺町通

二條南入四十六番戶

芸艸堂第一工場主

印 刷 者 山 崎 安 太 郎

京都市寺町通二條南入

發 行 所 美 術 書 肆 山 田 芸 艸 堂

(電話貳百九拾番)

東京市神田連雀町 畫 報 社

同 神田新石町 東 陽 堂 支 店

大阪博勞町四丁目 嵩 山 堂 本 店

同 本町四丁目 忠 雅 堂

名古屋玉屋町一丁目 靜 觀 堂

同 玉屋町三丁目 東 壁 堂

## 賣 捌 所

759.9

5555

SHIN-BIJUTSUKAI,  
THE NEW MONTHLY MAGAZINE  
OF  
VARIOUS DESIGNS  
BY  
THE FAMOUS ARTISTS  
OF TO-DAY.

美

城

海

卷三十



高砂



博

雅





源氏物語  
卷之八  
50



源氏花の巻



出雲の松葉の鳥の居るの  
七宝の文の器の末



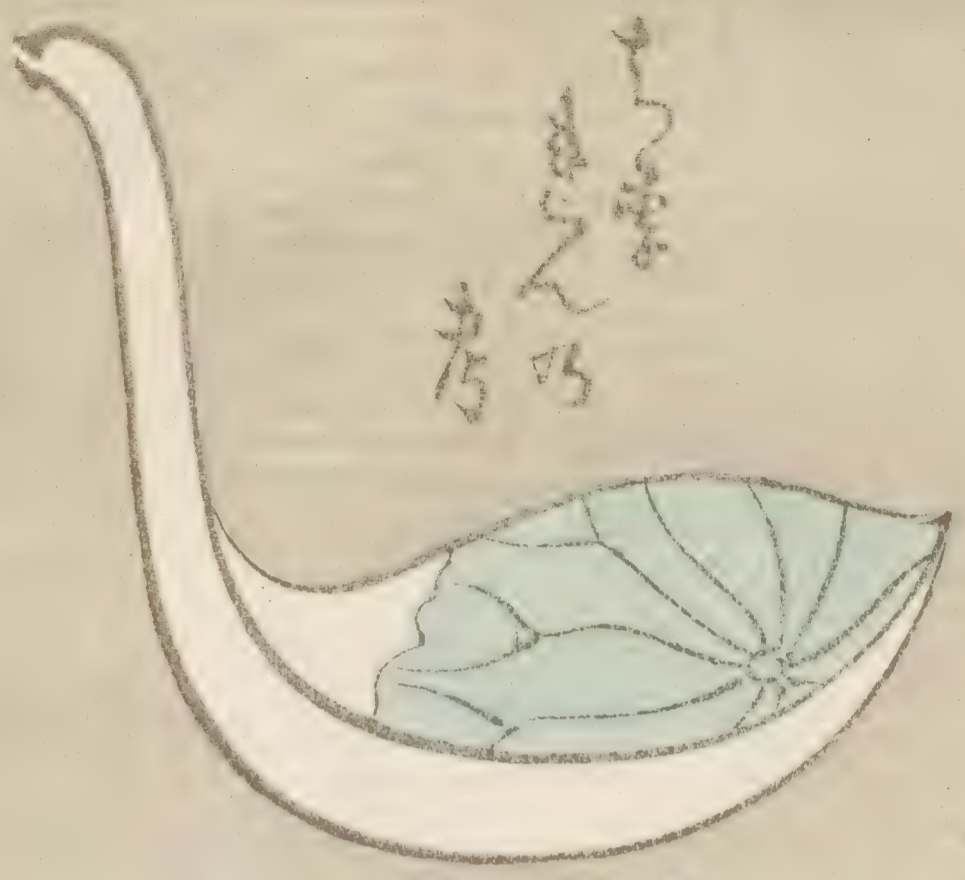

しんぎ  
きん  
の  
き  
り

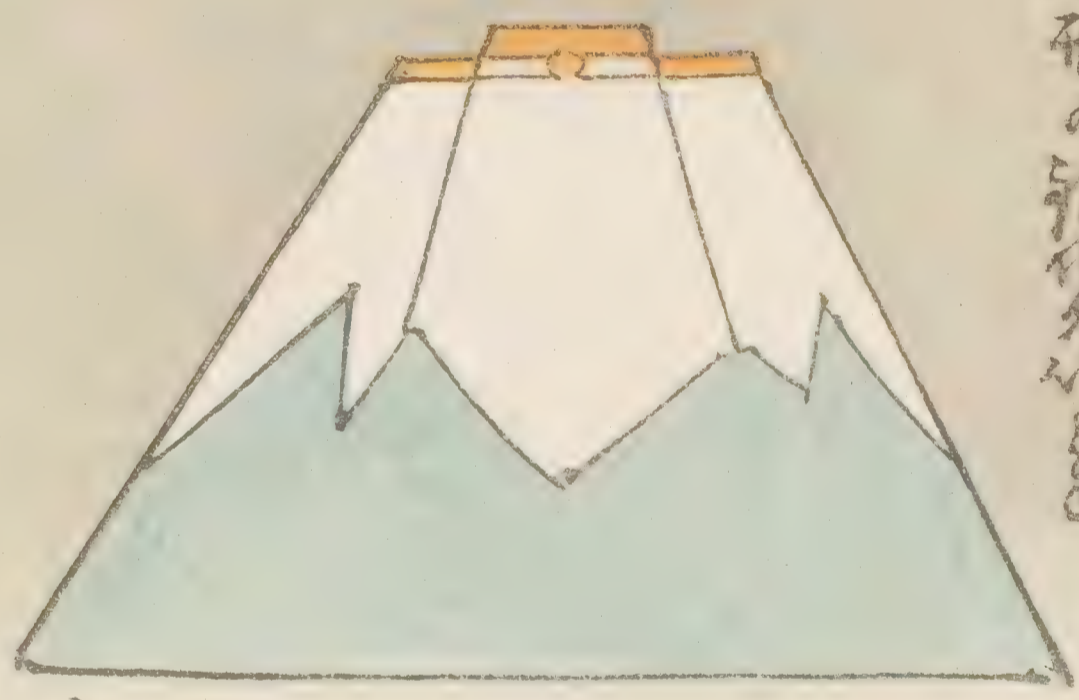

しんぎのきり

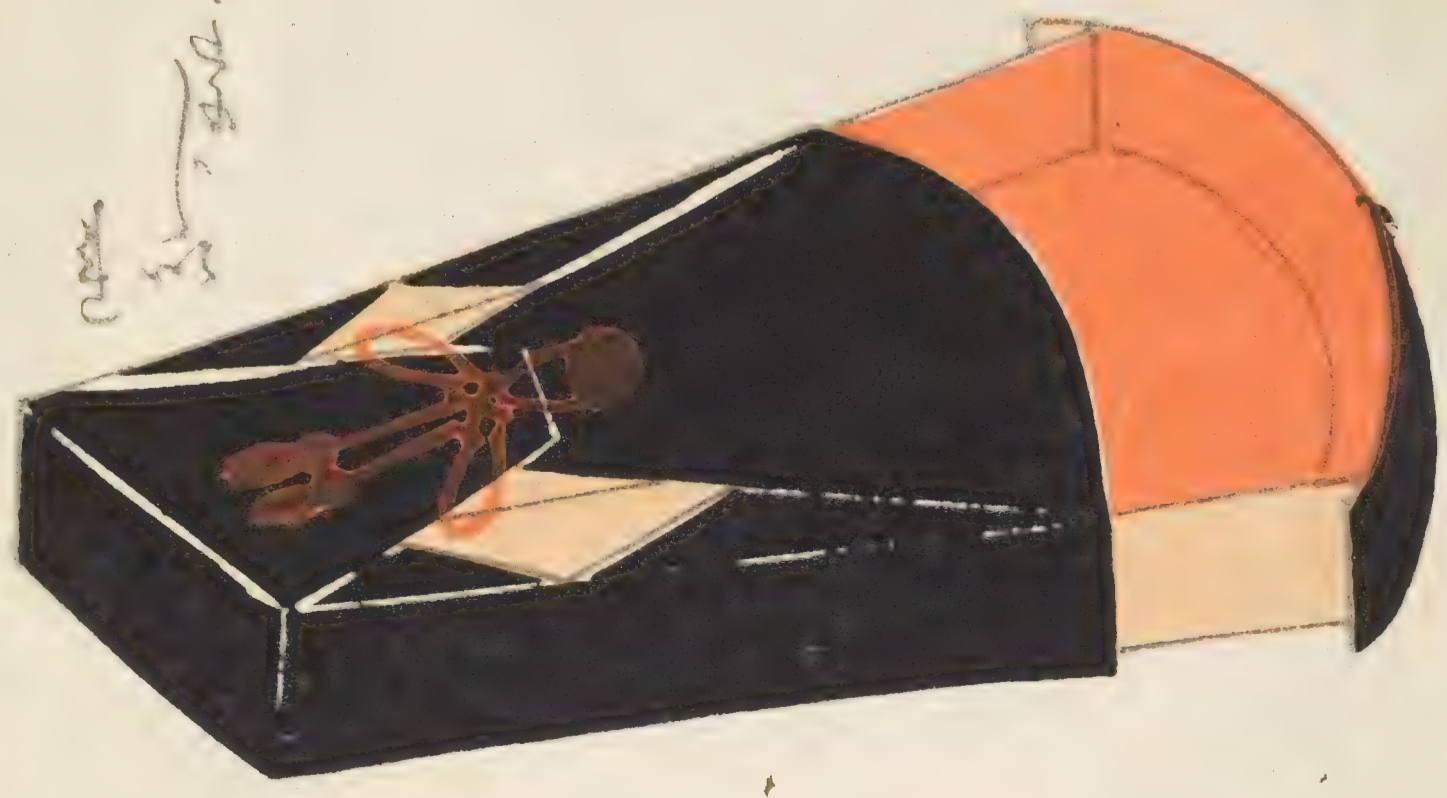

しんぎ  
の  
きり

源氏物語



源氏物語





蔣強用圖樓





源氏繪合

廿五

廿五



源氏松風









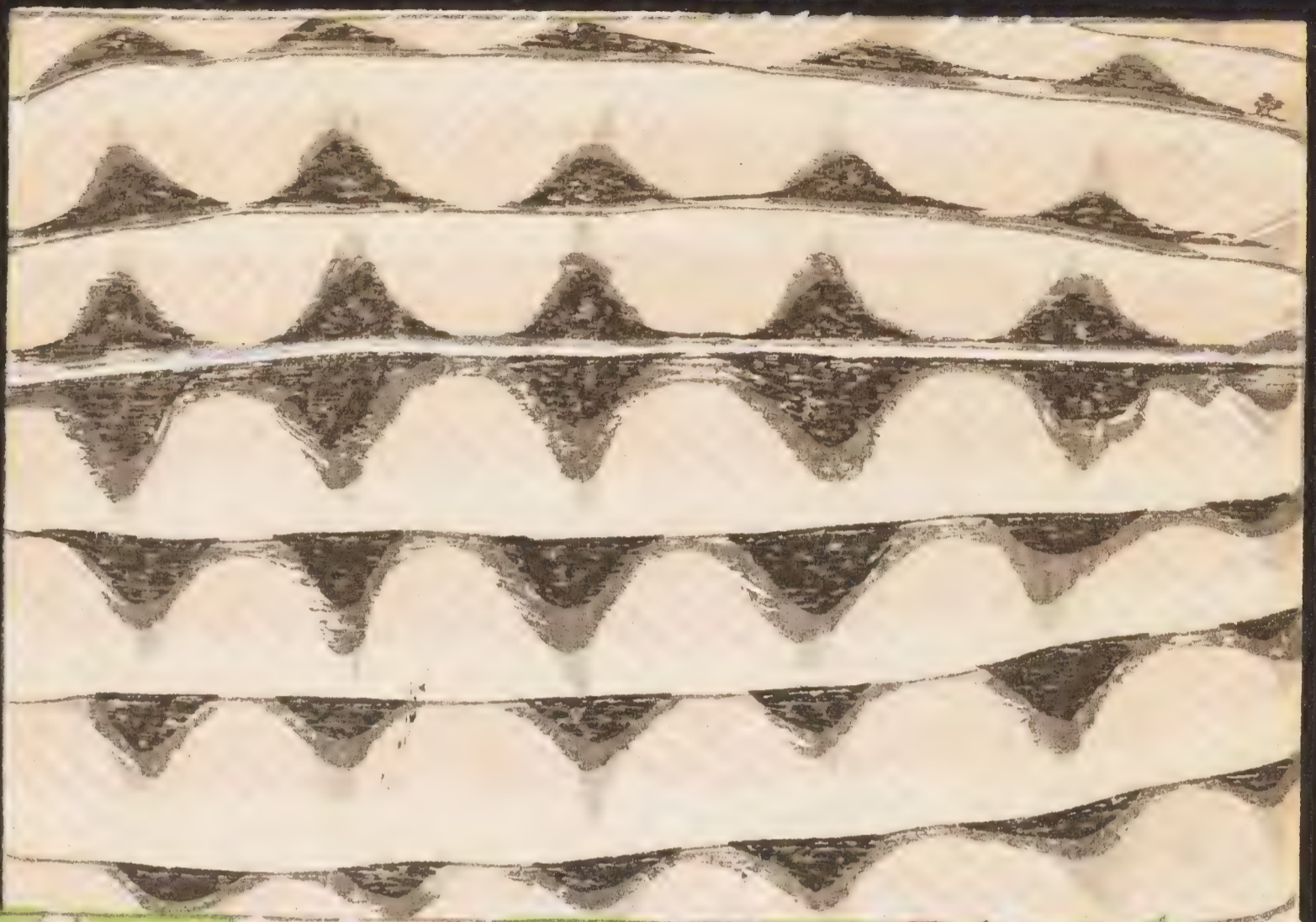







# 概 則

發行日 毎月一日ノ事

定 價 一册金參拾五錢(郵稅貳錢)

前 金 六册分金貳圓〇四錢(郵稅拾

貳錢)

同 十二册分金參圓九拾六錢(郵

稅貳拾四錢)

郵券代用 定價一割増ノ事(貳錢券ニ限

ル)

郵便爲替 京都寺町二條郵便局へ御振込

ノ事

## 發送方法

前金領收セサレハ發送セス前金切  
ノ上後金御拂込無之節ハ繼續發送  
不仕候事

前金御拂込ノ際ハ必ス郵稅共御送  
金ノ事

明治三十五年五月二十八日內務省許可

同 三十五年七月一日印刷發行

著 者 古 谷 紅 麟

京都市上京區寺町通  
二條南入二十五番戶

發 行 者 兼 印 刷 者 山 田 直 三 郎

京都市上京區寺町通  
二條南入四十六番戶  
芸艸堂第一工場主

印 刷 者 山 崎 安 太 郎

京都市寺町通二條南入

發 行 所 美 術 書 肆 山 田 芸 艸 堂

(電話貳百九拾番)

## 賣 捌 所

東京市神田連雀町 畫 報 社

同 神田新石町 東 陽 堂 支 店

大阪博勞町四丁目 嵩 山 堂 本 店

同 本町四丁目 忠 雅 堂

名古屋玉屋町一丁目 靜 觀 堂

同 玉屋町三丁目 東 壁 堂

759.9-  
3555

SHIN-BIJUTSUKAI,  
THE NEW MONTHLY MAGAZINE  
OF  
VARIOUS DESIGNS  
BY  
THE FAMOUS ARTISTS  
OF TO-DAY.

集  
剛  
滿

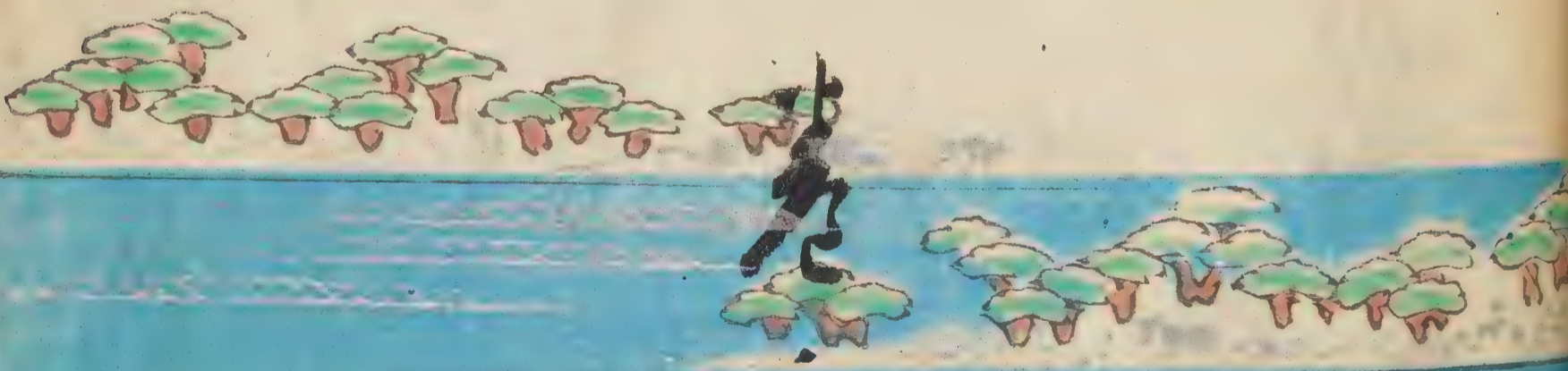

卷  
之  
廿  
三







春の駒



あすの駒

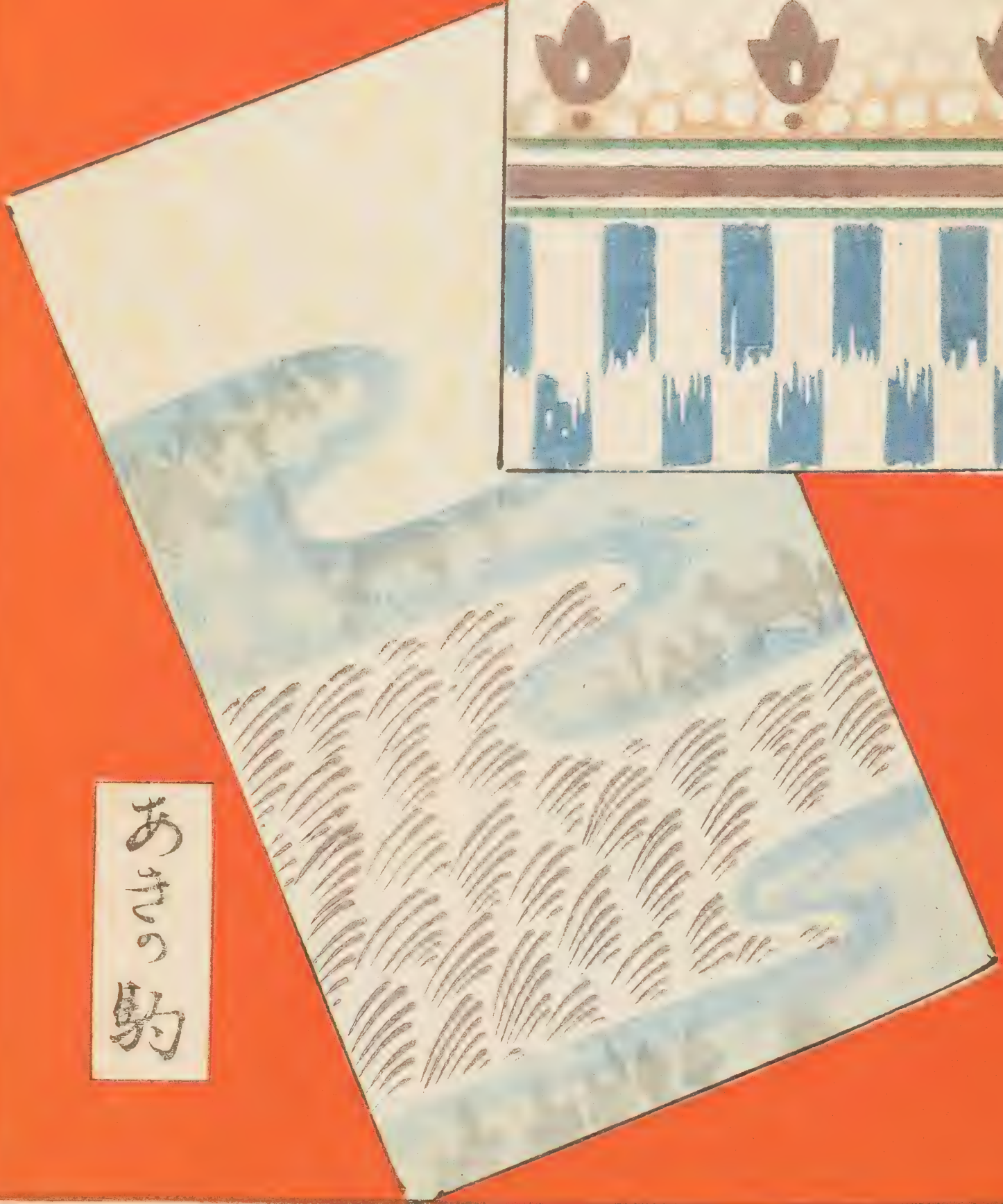

あつのこま



冬の駒













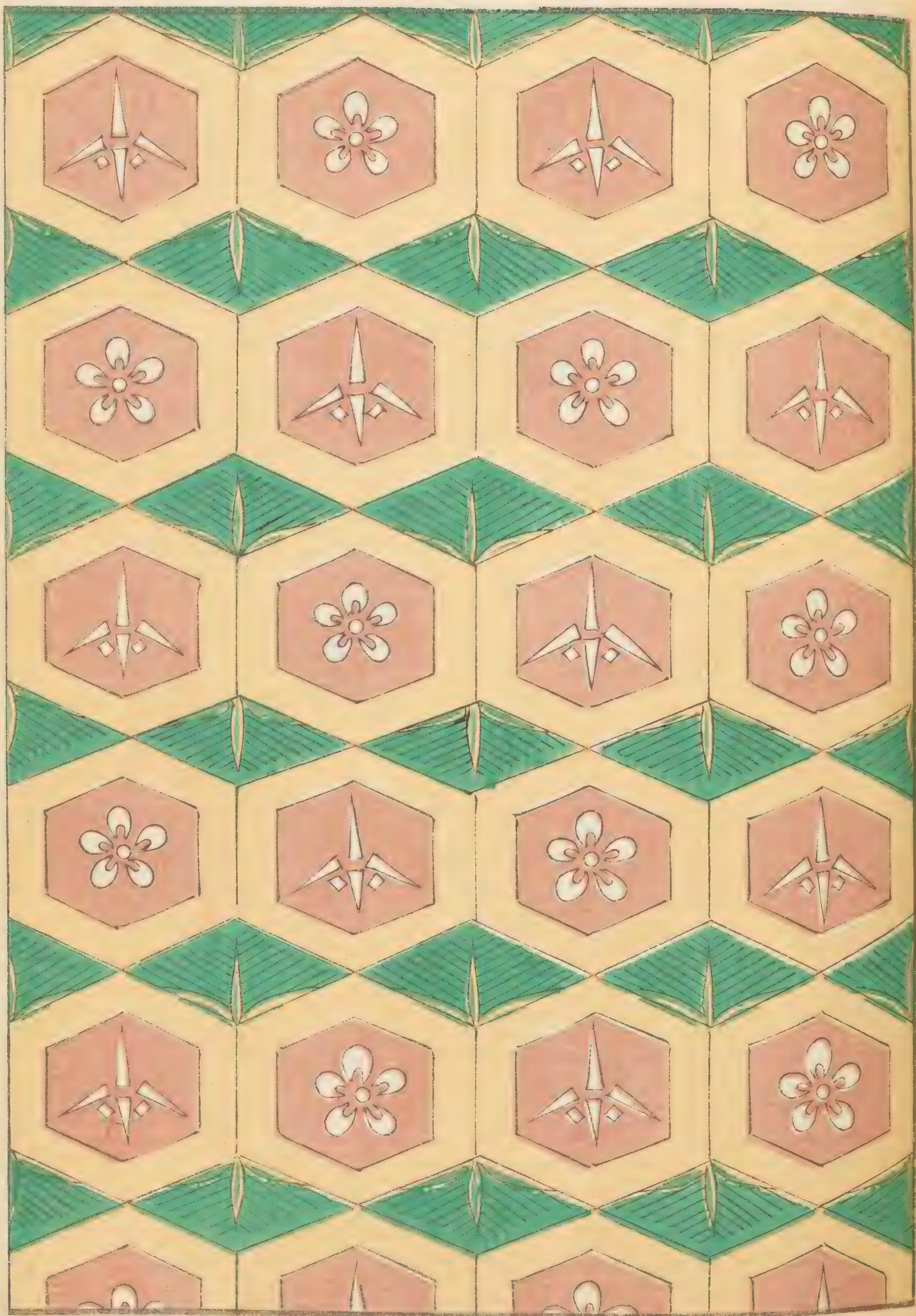





おきり







山吹、花

Souin Hanabishi

犬追物



犬橋















# 概 則

發行日 毎月一日ノ事

定價 一冊金參拾五錢(郵稅貳錢)

前 金 六冊分金貳圓〇四錢(郵稅拾

貳錢)

同 十二冊分金參圓九拾六錢(郵

稅貳拾四錢)

郵券代用 定價一割増ノ事(貳錢券二限

ル)

郵便爲替 京都寺町二條郵便局へ御振込

ノ事

## 發送方法

前金領收セサレハ發送セス前金切  
ノ上後金御拂込無之節ハ繼續發送  
不仕候事  
前金御拂込ノ際ハ必ス郵稅共御送  
金ノ事

明治三十五年五月二十八日內務省許可  
同 三十五年八月一日印刷發行

著 作 者 古 谷 紅 麟

京都市上京區寺町通  
二條南入二十五番戶

發 行 兼 印 刷 者 山 田 直 三 郎

京都市上京區寺町通  
二條南入四十六番戶  
芸艸堂第一工場主

印 刷 者 山 崎 安 太 郎

京都市寺町通二條南入

發 行 所 美 術 書 肆 山 田 芸 艸 堂

(電話貳百九拾番)

## 賣 捌 所

東京市神田連雀町	畫 報 社
同 神田新石町	東 陽 堂 支 店
大阪博勞町四丁目	嵩 山 堂 本 店
同 本町四丁目	忠 雅 堂
名古屋玉屋町一丁目	靜 觀 堂
同 玉屋町三丁目	東 壁 堂



759.9  
S555

SHIN-BIJUTSUKAI,  
THE NEW MONTHLY MAGAZINE  
OF  
VARIOUS DESIGNS  
BY  
THE FAMOUS ARTISTS  
OF TO-DAY.

真測海

卷之十七



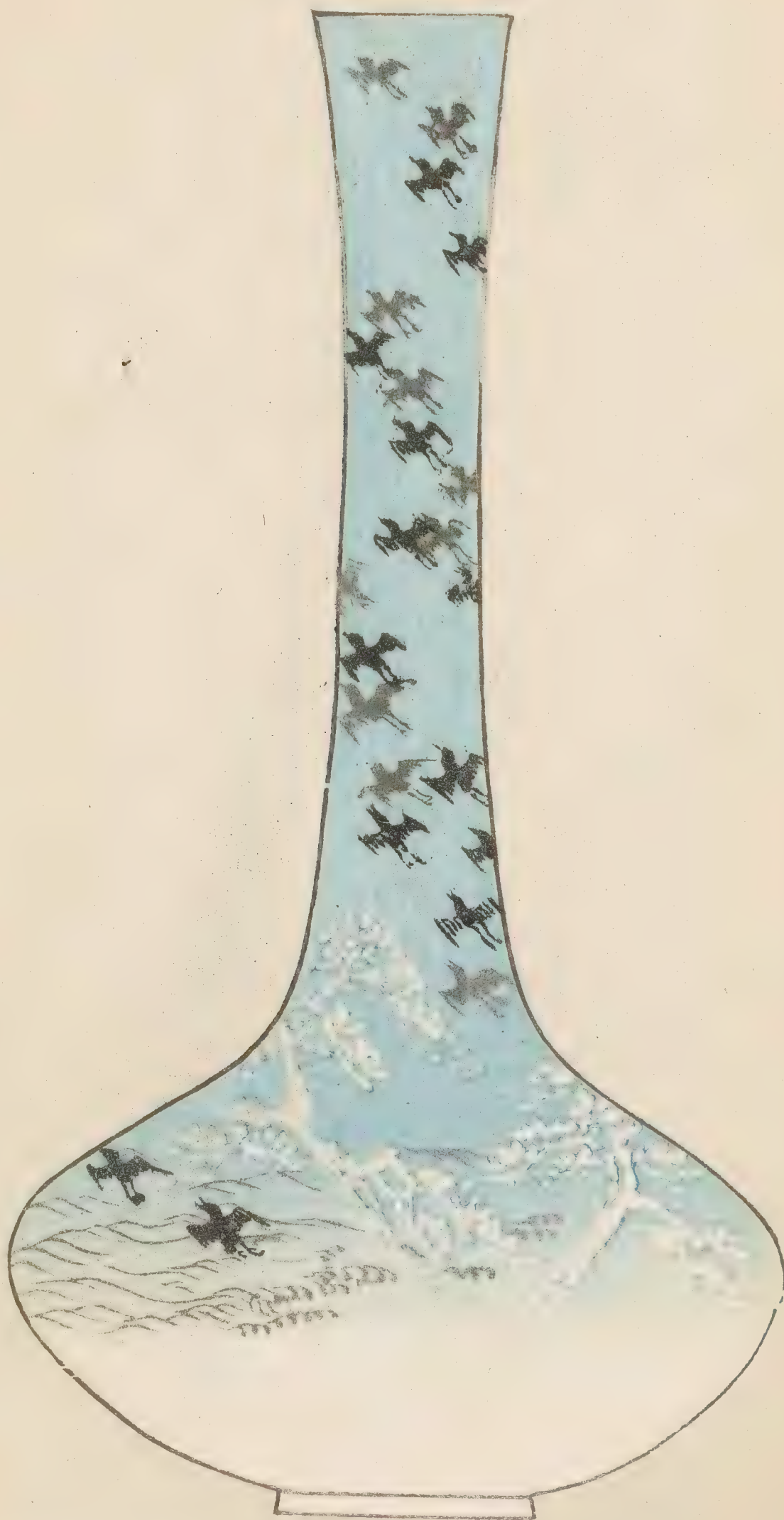



牽牛花  
花  
乃  
花  
乃



花乃花乃花乃

朝日と海鳥の図





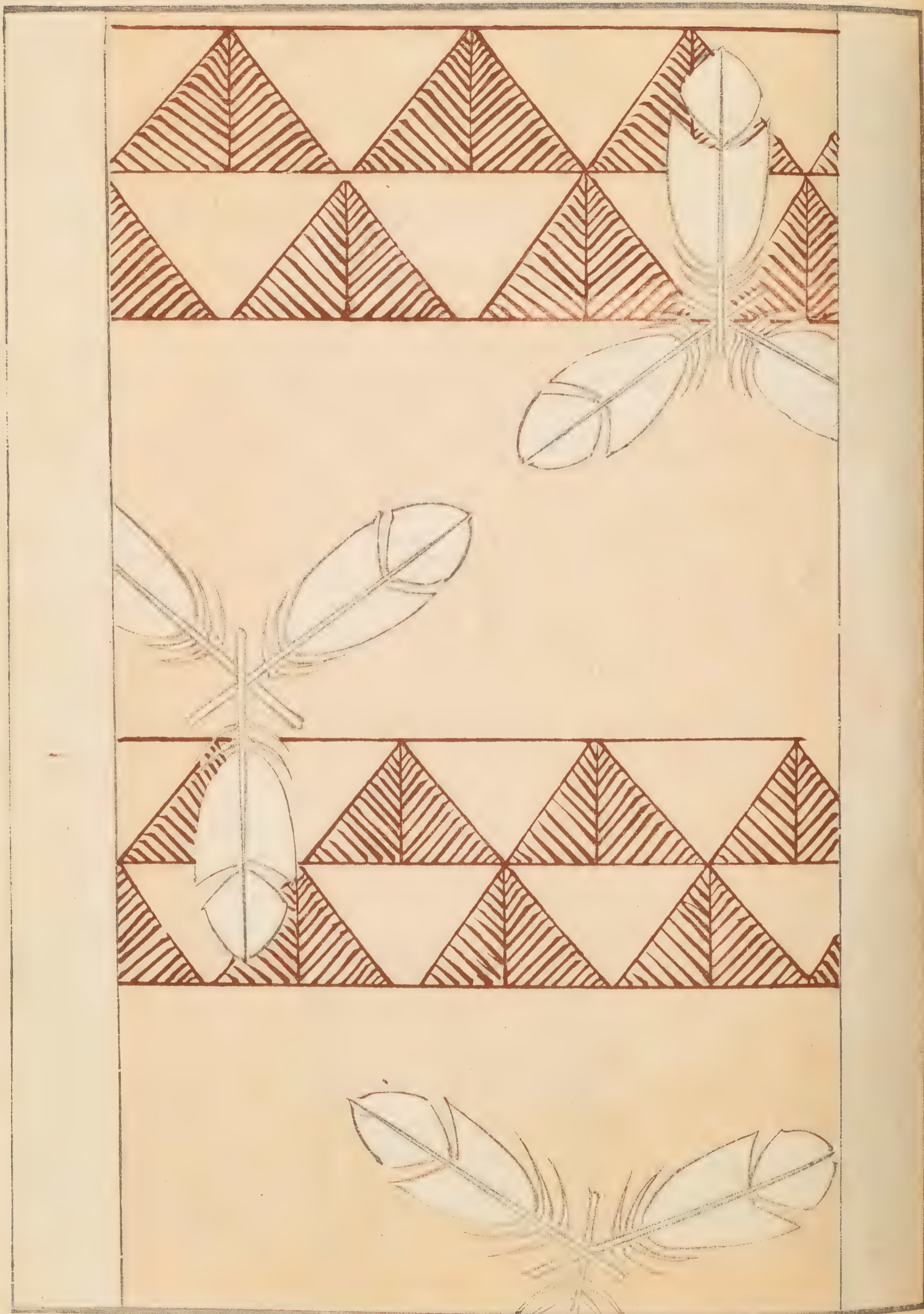

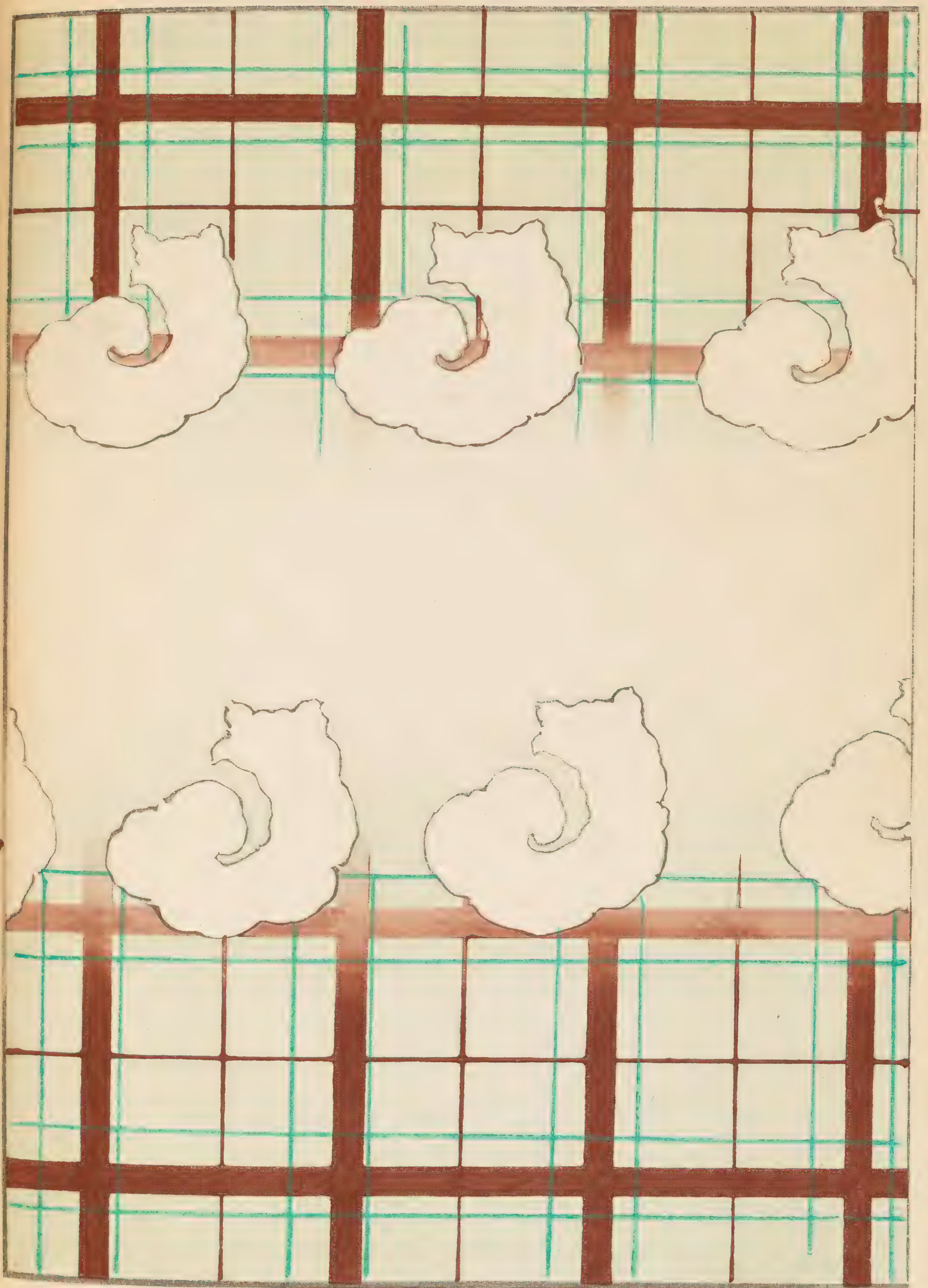

ありま  
勝乃  
拈願必



兵器弓箭刀槍  
水車涌之矢根等

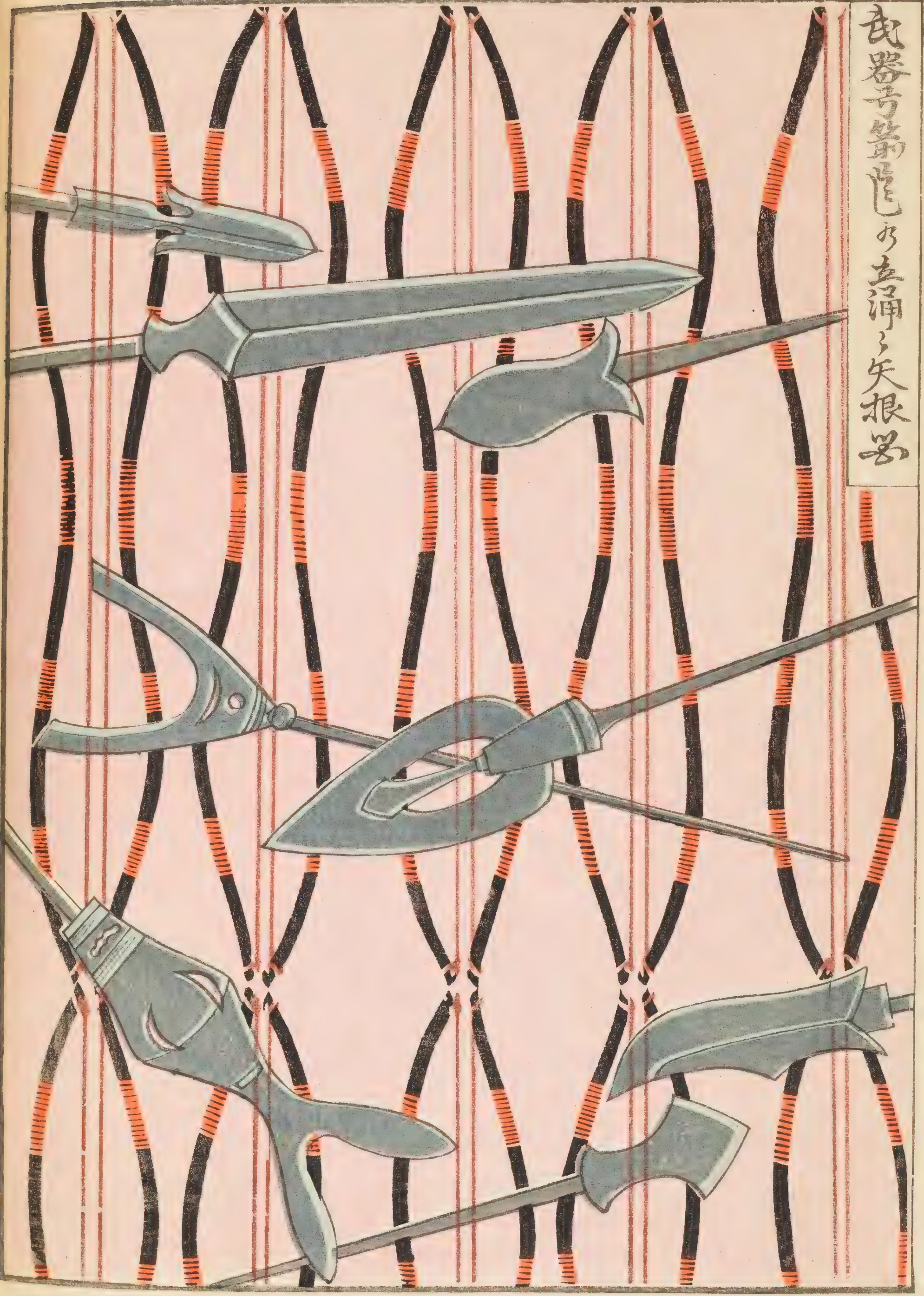



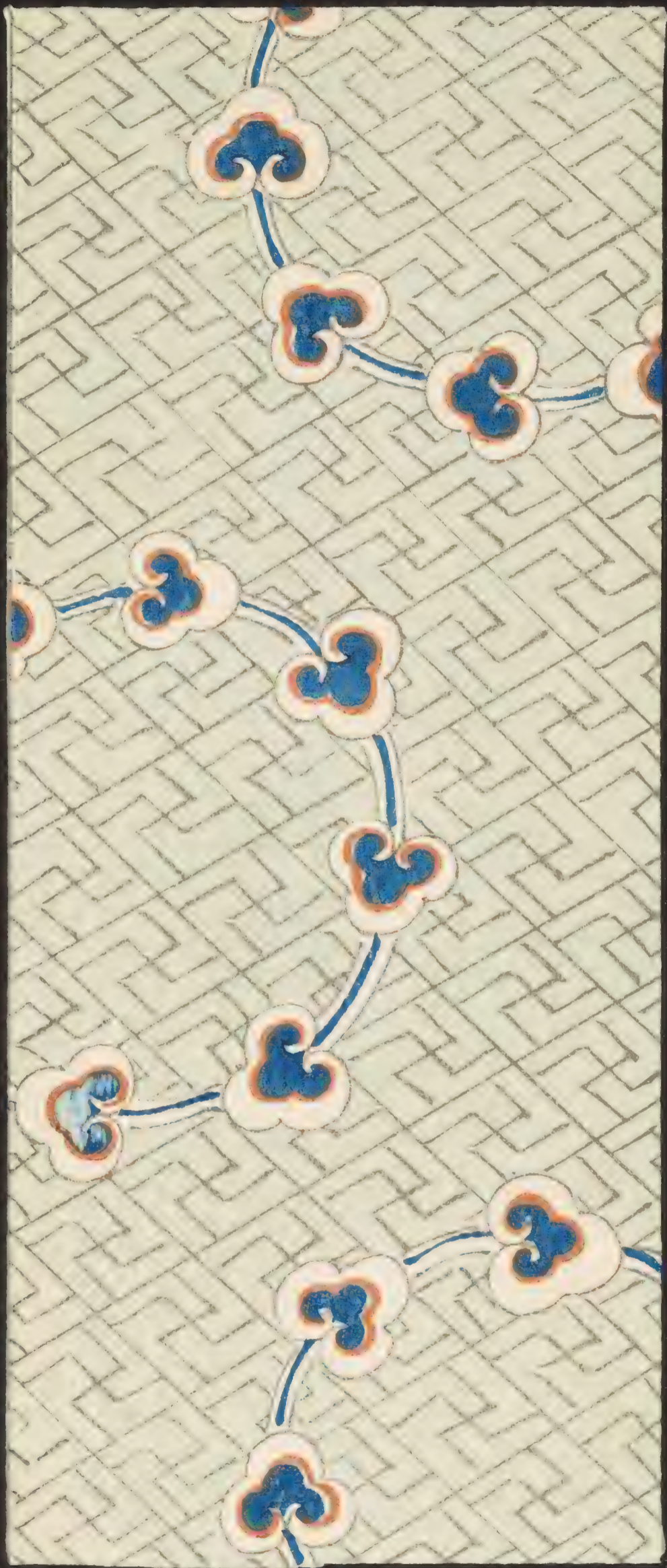

九月

花袋

花袋



十月  
湯衣



十一月

被褥

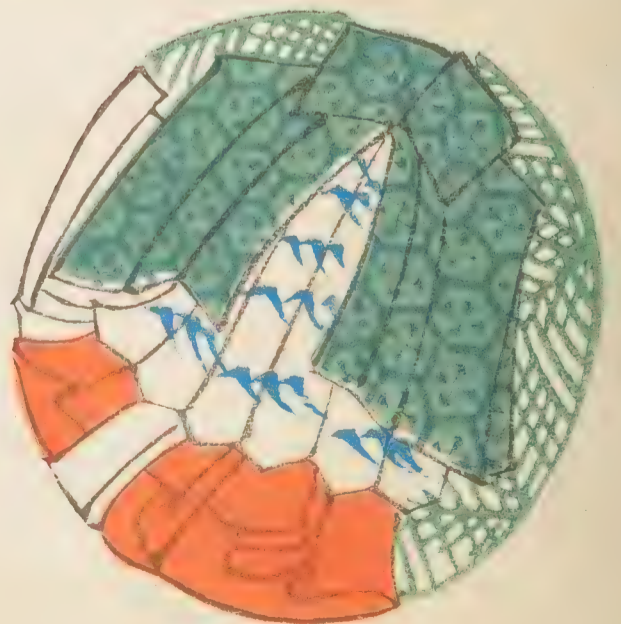

十二月  
瑞神



山水畫式藏本

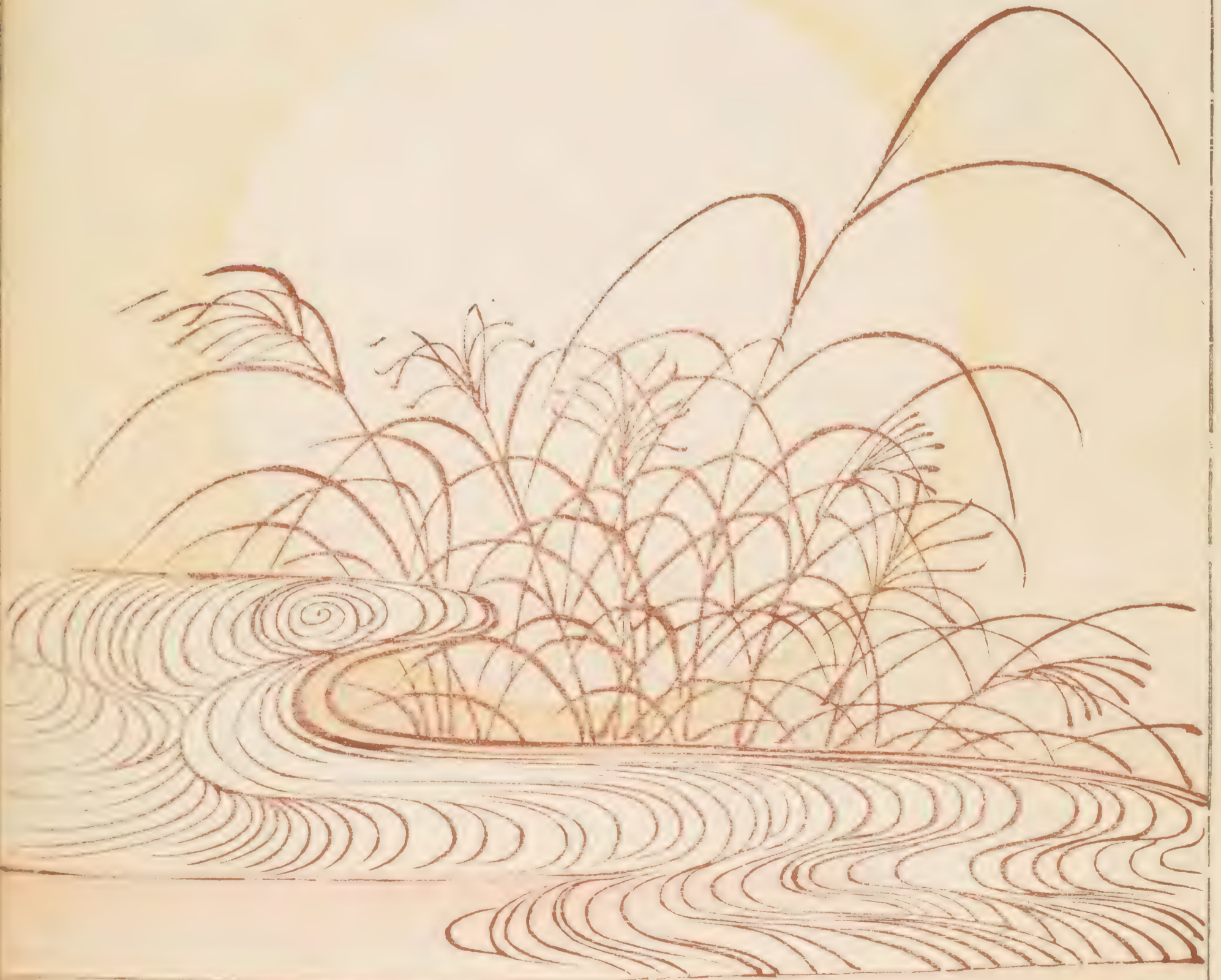



水邊甲子入浮世草



丹波小菰草の葉



竹の葉の麻草

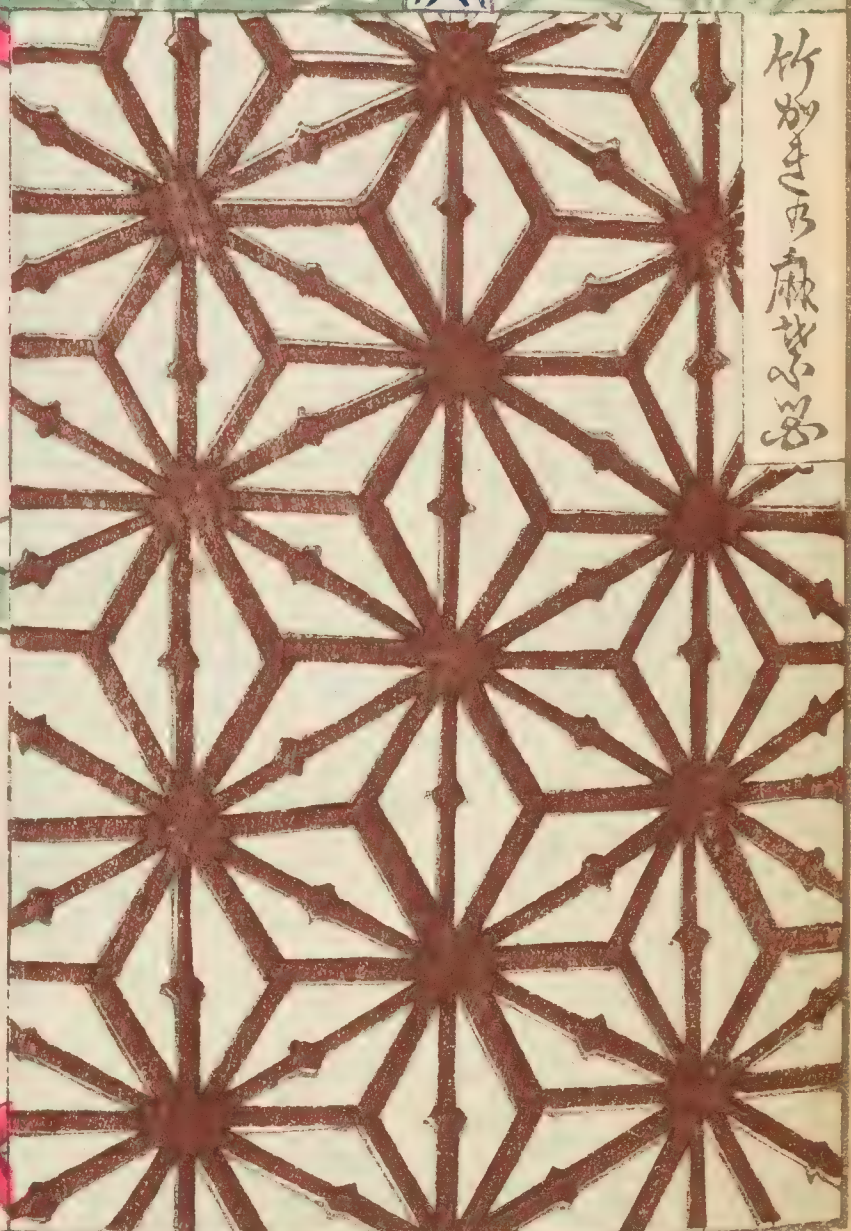







浴衣(糸)朝顔(子)生





第百八十五卷 庭の景

梨以器成瀬戸物也高輪生と云ふ業  
 之をちと狗の菓子制衣の松加巾の形  
 中に敷くもの物に為る業也目よまを  
 まあつてまをまを本皮に作るもよまり  
 掛縛し魚の玉色のまを結く是ハ  
 尖る物なりし以品物を持て成と申

高輪生

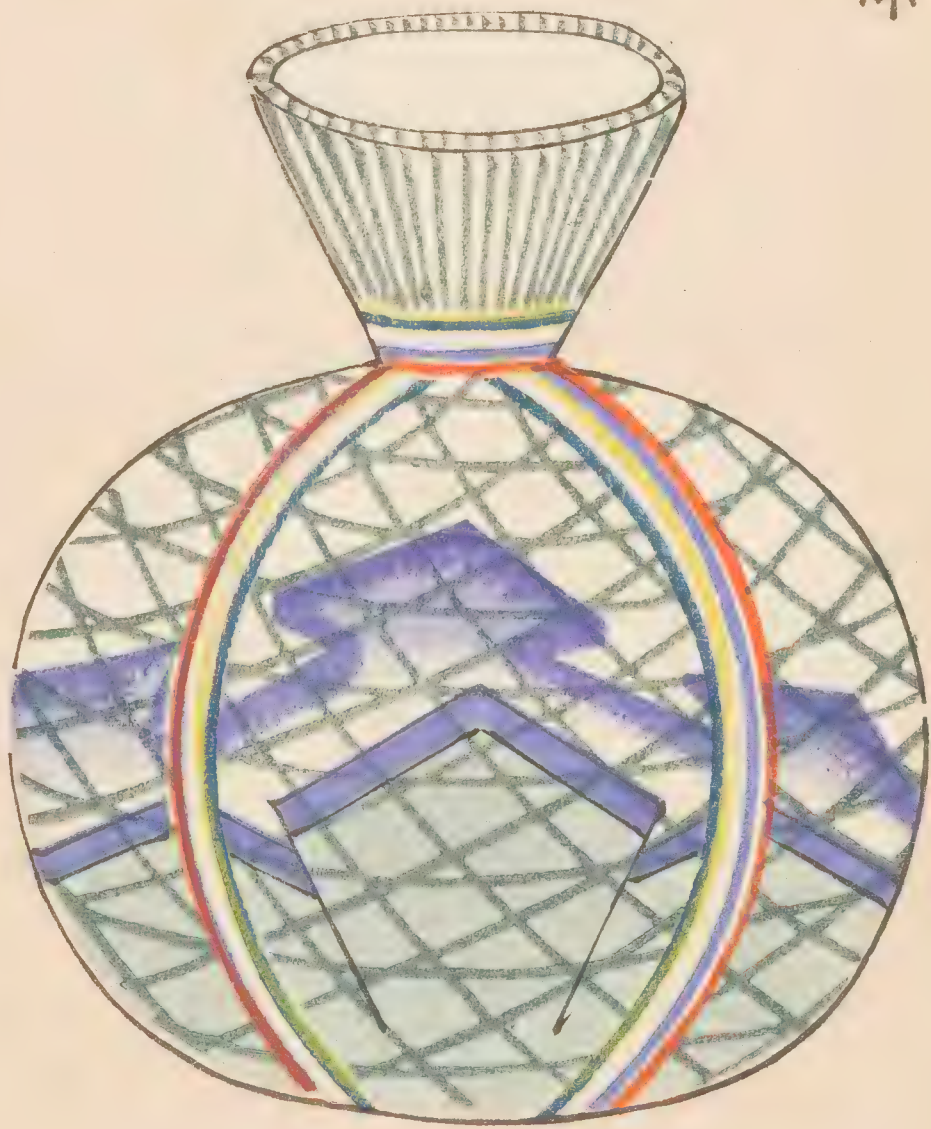

10. 59. 59

花のつくりと葉のつくり





# 概 則

發行日 毎月一日ノ事

定價 一册金參拾五錢(郵稅貳錢)

前金 六册分金貳圓〇四錢(郵稅拾

貳錢)

同 十二册分金參圓九拾六錢(郵

稅貳拾四錢)

郵券代用 定價一割増ノ事(貳錢券二限

ル)

郵便爲替 京都寺町二條郵便局へ御振込

ノ事

## 發送方法

前金領收セサレハ發送セズ前金切  
ノ上後金御拂込無之節ハ繼續發送  
不仕候事  
前金御拂込ノ際ハ必ス郵稅共御送  
金ノ事

明治三十五年五月二十八日內務省許可  
同 三十五年八月一日印刷發行

著 作 者 古 谷 紅 麟

京都市上京區寺町通  
二條南入二十五番戶

發 行 兼 印 刷 者 山 田 直 三 郎

京都市上京區寺町通  
二條南入四十六番戶  
芸艸堂第一工場主

印 刷 者 山 崎 安 太 郎

京都市寺町通二條南入

發 行 所 美 術 書 肆 山 田 芸 艸 堂

(電話貳百九拾番)

## 賣 捌 所

東京市神田連雀町	畫 報 社
同 神田新石町	東 陽 堂 支 店
大阪博勞町四丁目	嵩 山 堂 本 店
同 本町四丁目	忠 雅 堂
名古屋玉屋町一丁目	靜 觀 堂
同 玉屋町三丁目	東 壁 堂

759.9  
3555

SHIN-BIJUTSUKAI,  
THE NEW MONTHLY MAGAZINE  
OF  
VARIOUS DESIGNS  
BY  
THE FAMOUS ARTISTS  
OF TO-DAY.

集  
剛  
滿

卷  
之  
廿  
七

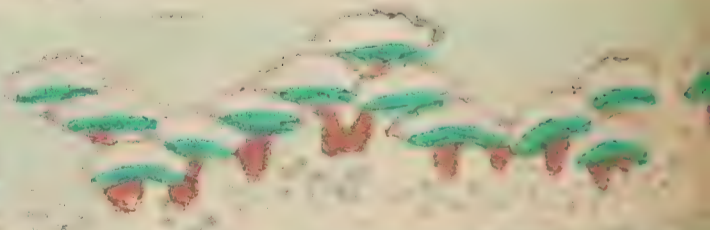



幼乃  
あはれ

野乃  
乃乃

乃乃  
乃乃

空谷









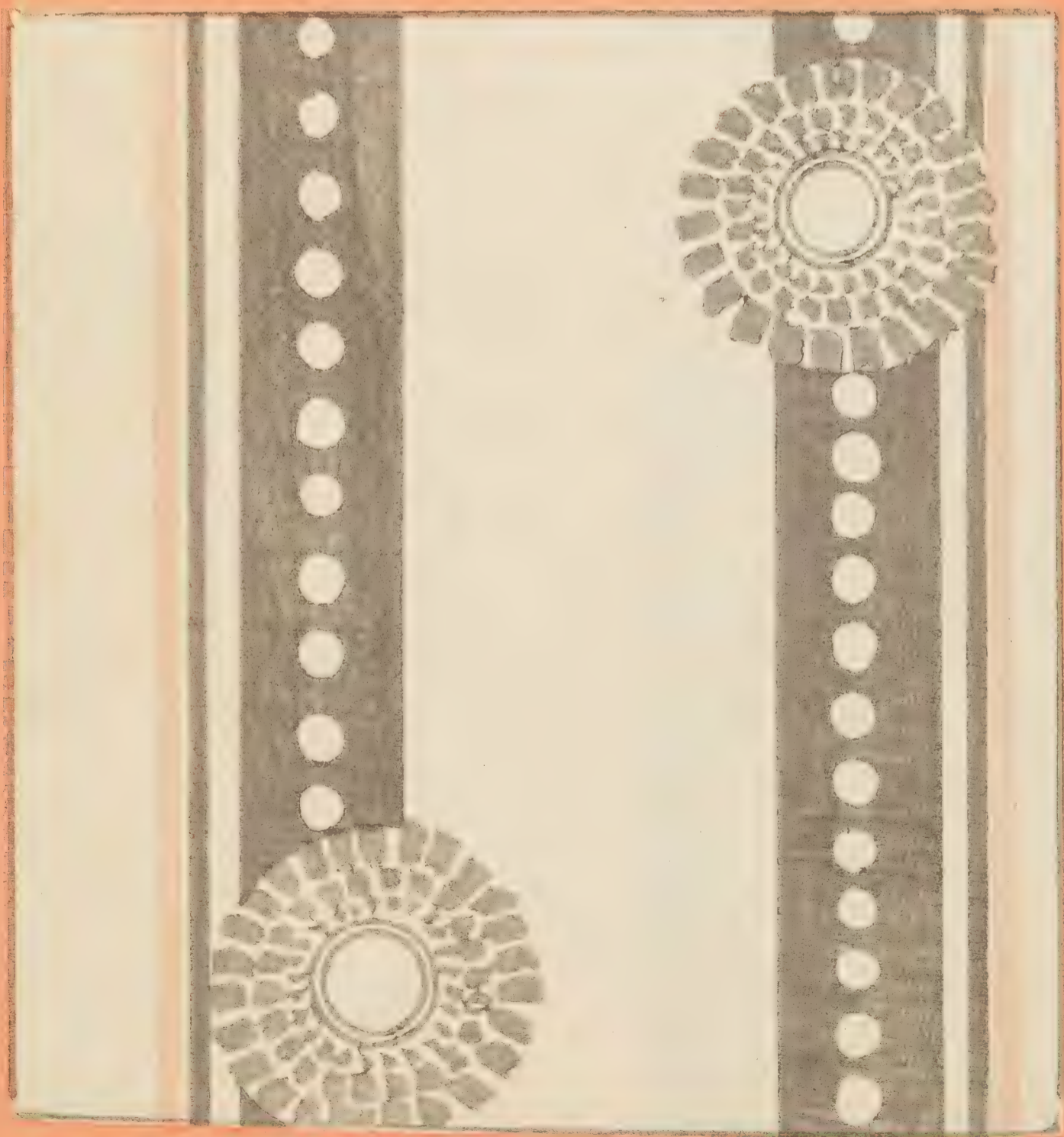
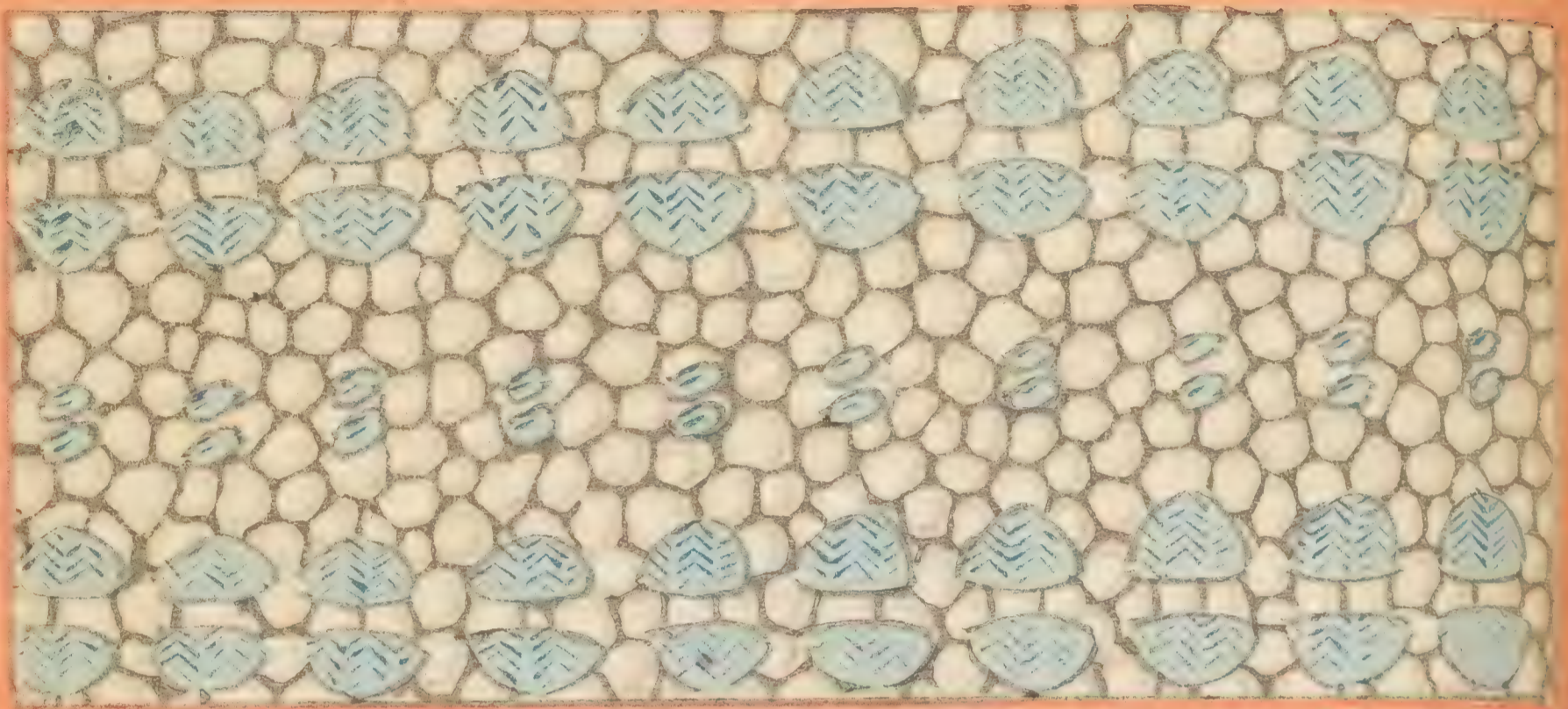

Handwritten text, possibly a signature or name, written vertically in the right margin of the page.

1912-13-14

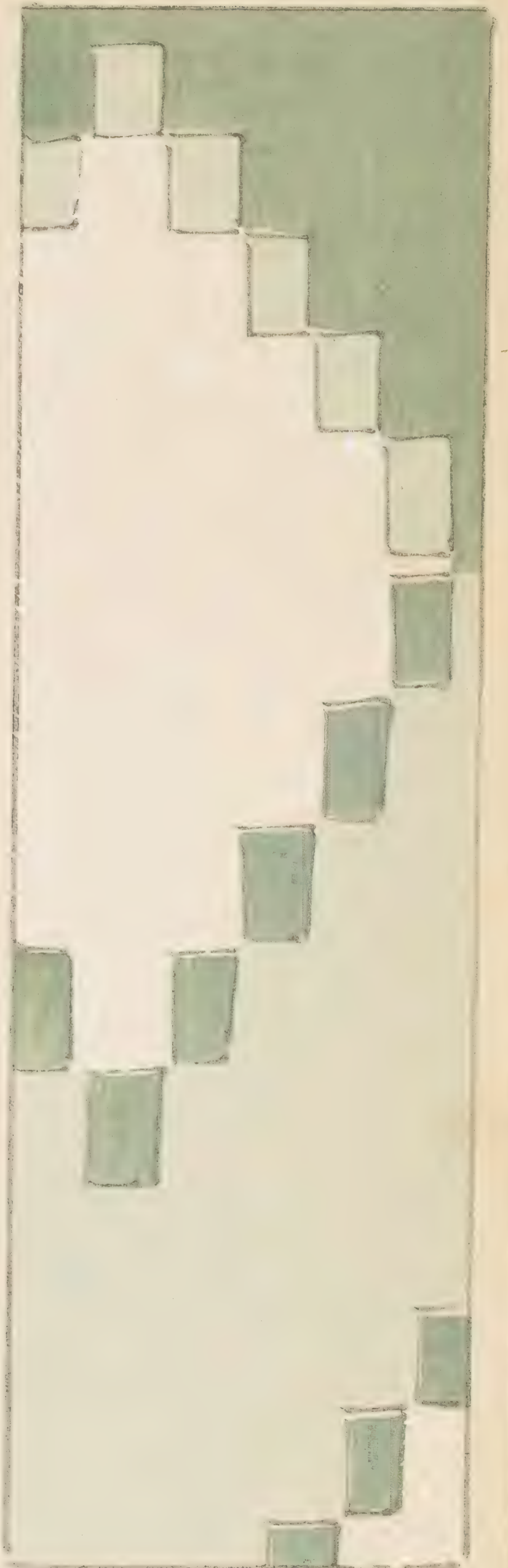







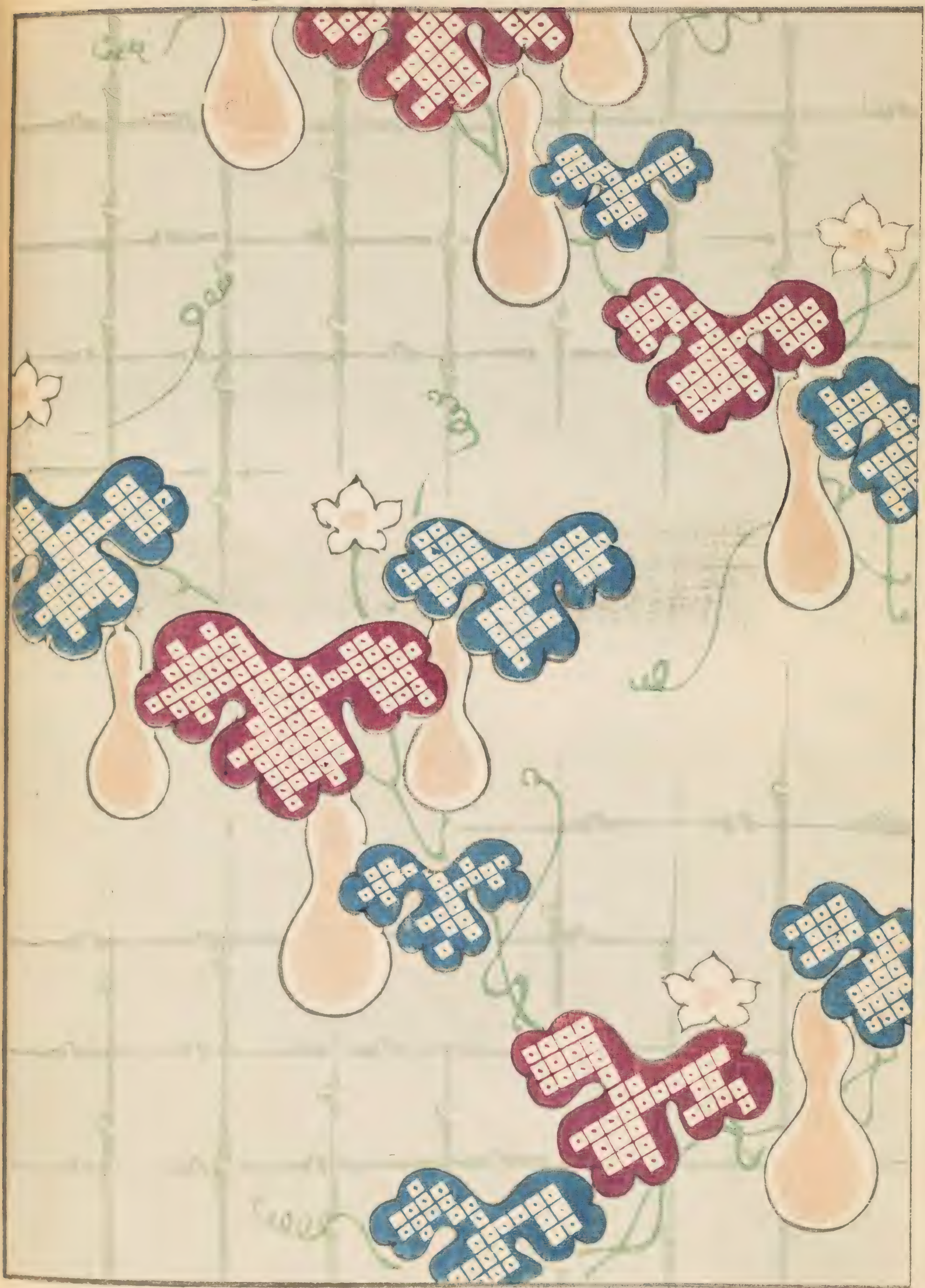

きぬ

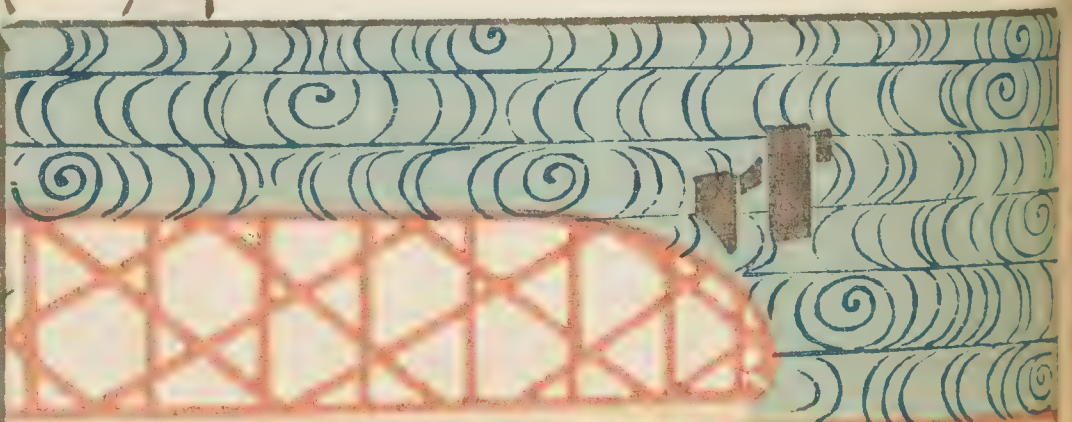

しん

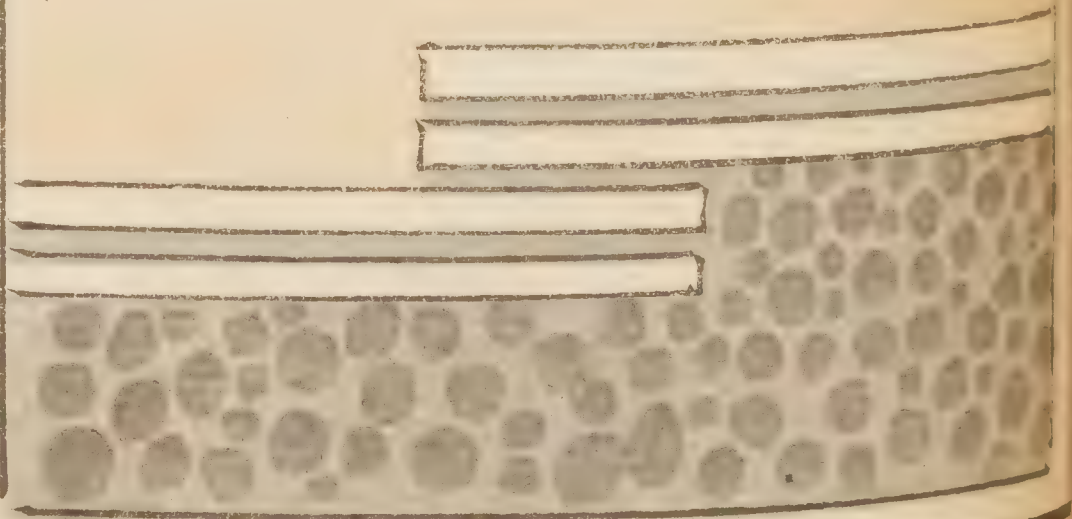

松の花



竹の花

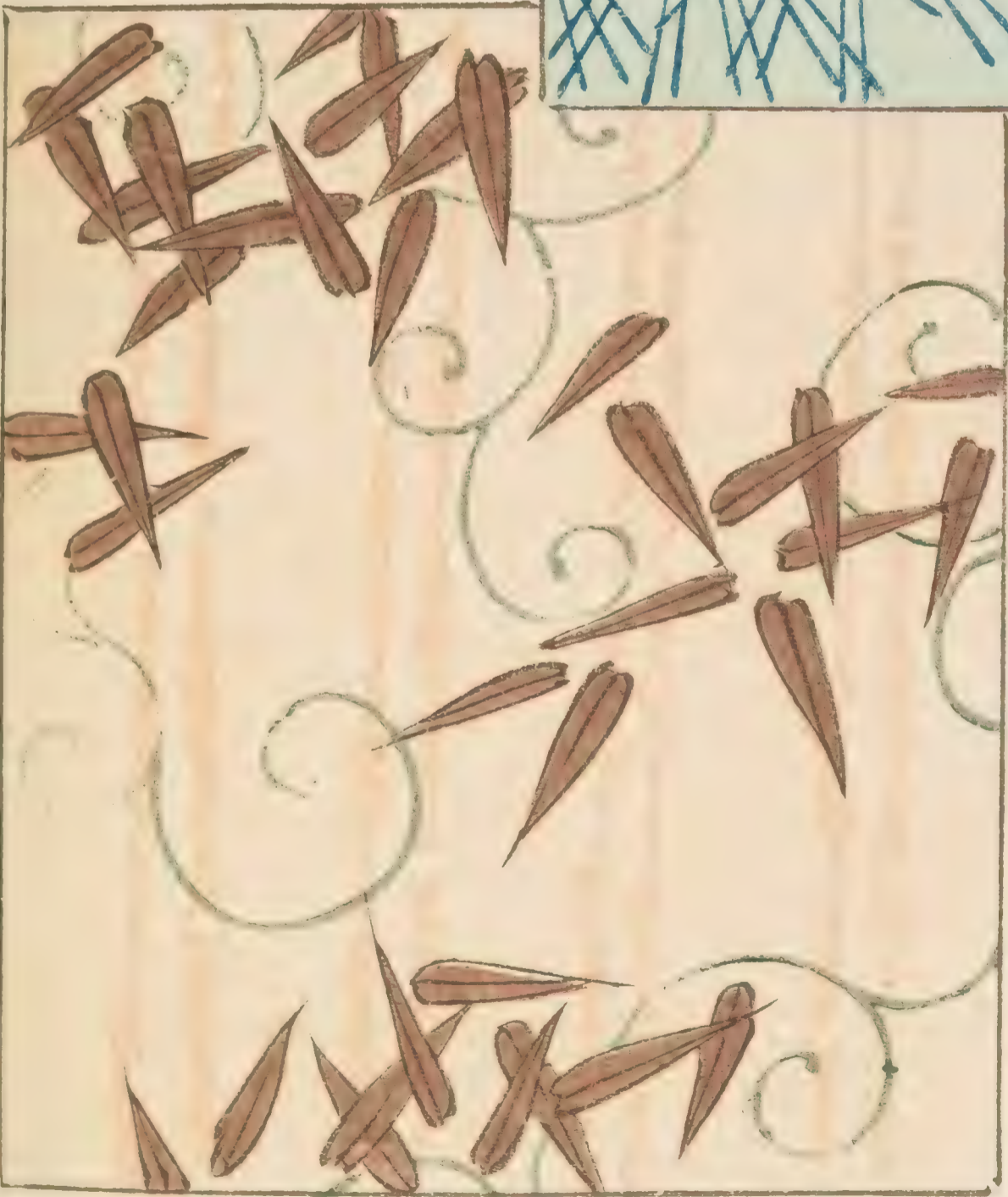



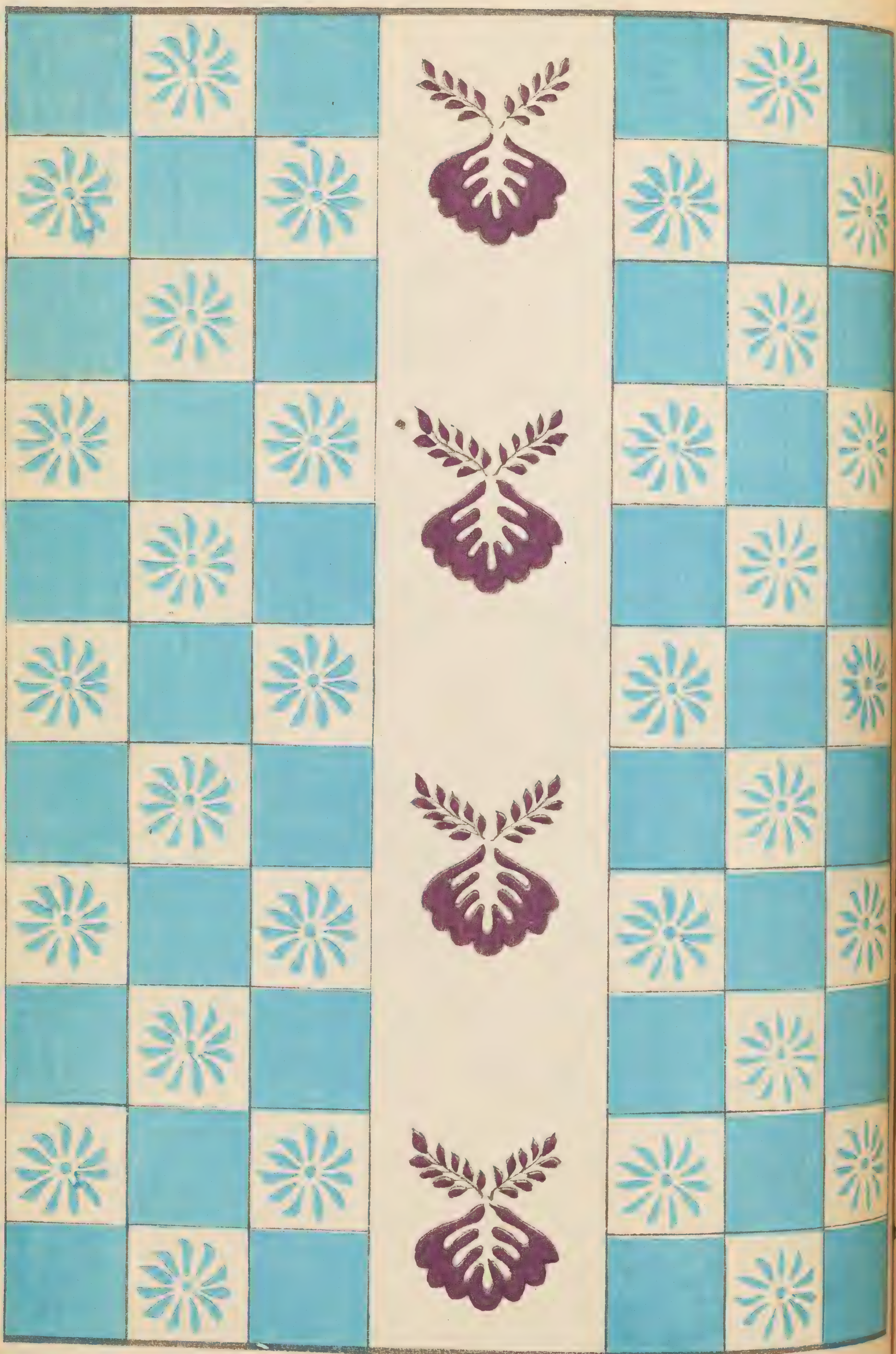



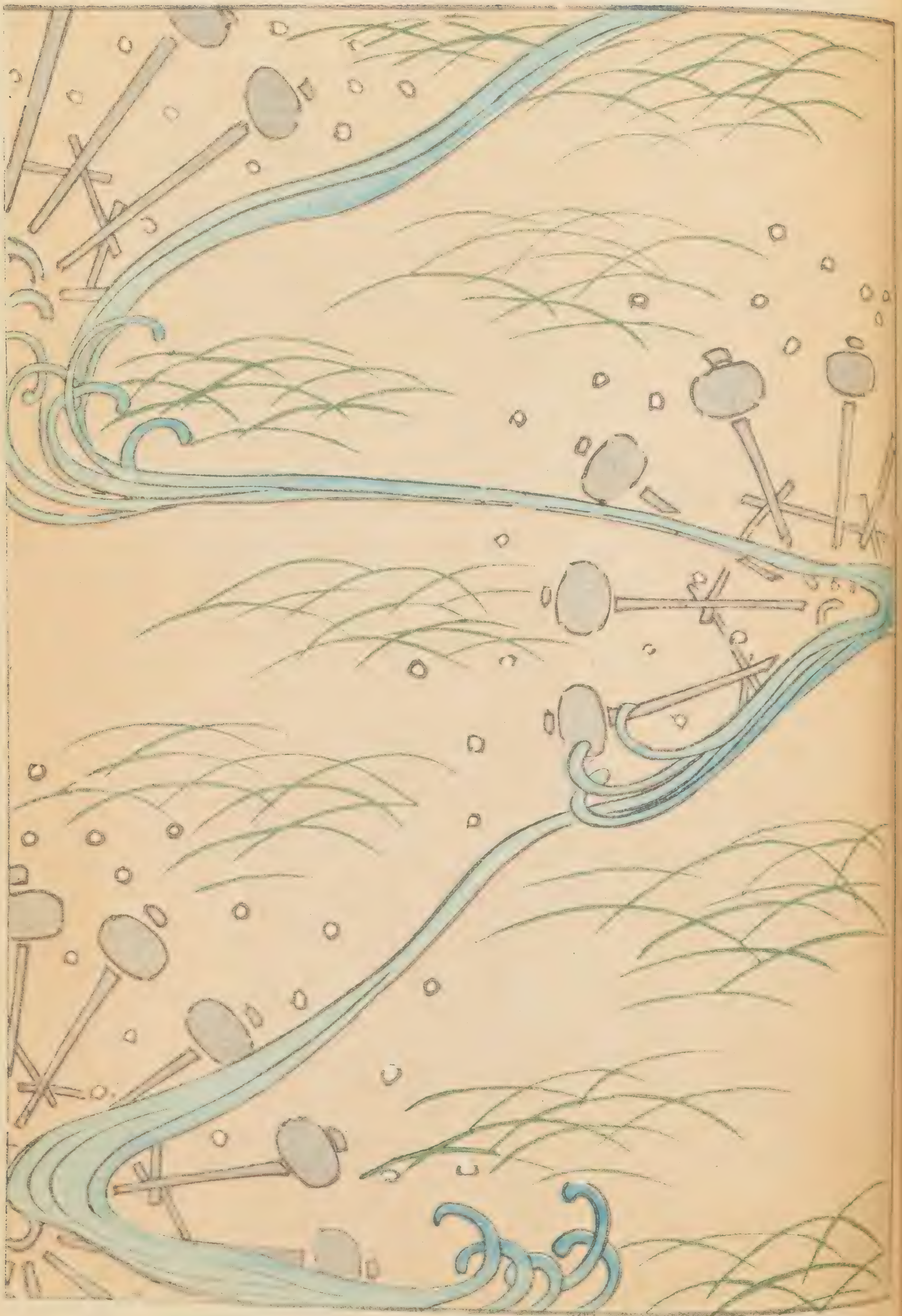













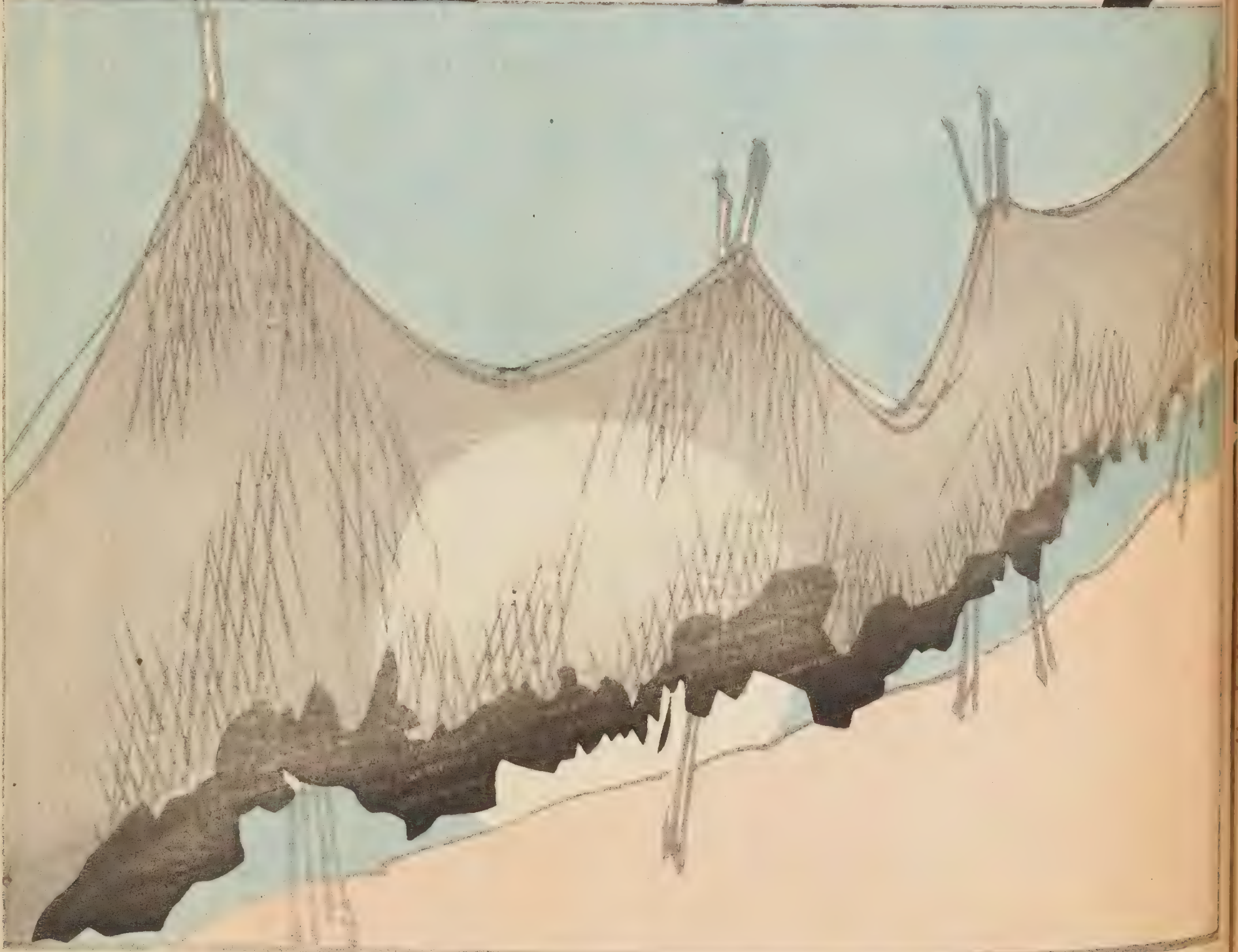

1599  
8557



櫻

...

...

# 概 則

發行日 毎月一日ノ事

定 價 一册金參拾五錢(郵稅貳錢)

前 金 六册分金貳圓〇四錢 (郵稅拾

貳錢)

同 十二册分金參圓九拾六錢 (郵

稅貳拾四錢)

郵券代用 定價一割増ノ事 (貳錢券二限

ル)

郵便爲替 京都寺町二條郵便局へ御振込

ノ事

## 發送方法

前金領收セサレハ發送セス前金切  
ノ上後金御拂込無之節ハ繼續發送  
不仕候事

前金御拂込ノ際ハ必ス郵稅共御送  
金ノ事

明治三十五年五月二十八日內務省許可  
同 三十五年八月一日印刷發行

著 作 者 古 谷 紅 麟

京都市上京區寺町通  
二條南入二十五番戶

發 行 兼 印 刷 者 山 田 直 三 郎

京都市上京區寺町通  
二條南入四十六番戶  
芸艸堂第一工場主

印 刷 者 山 崎 安 太 郎

京都市寺町通二條南入

發 行 所 美 術 書 肆 山 田 芸 艸 堂

(電話貳百九拾番)

## 賣 捌 所

東京市神田連雀町 畫 報 社

同 神田新石町 東 陽 堂 支 店

大阪博勞町四丁目 嵩 山 堂 本 店

同 本町四丁目 忠 雅 堂

名古屋玉屋町一丁目 靜 觀 堂

同 玉屋町三丁目 東 壁 堂

759.9  
8555

SHIN-BIJUTSUKAI,  
THE NEW MONTHLY MAGAZINE  
OF  
VARIOUS DESIGNS  
BY  
THE FAMOUS ARTISTS  
OF TO-DAY.

美

城

海

卷之三十一





竹堂



*[Faint, illegible handwritten text, possibly bleed-through from the reverse side of the page.]*

*[Faint, illegible handwritten text, possibly bleed-through from the reverse side of the page.]*





風 之 乃 也



水滿眼月

清子名

荷粉



平日地蔕繪  
久庫内部に用也









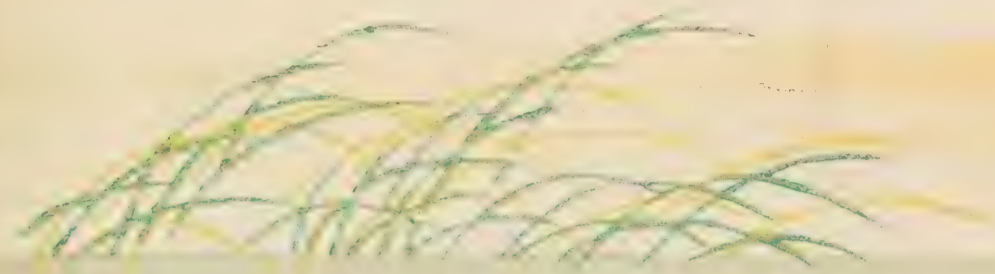

מפריה  
בשמיים

השמים  
העליונים

השמים  
העליונים

השמים  
העליונים

השמים  
העליונים

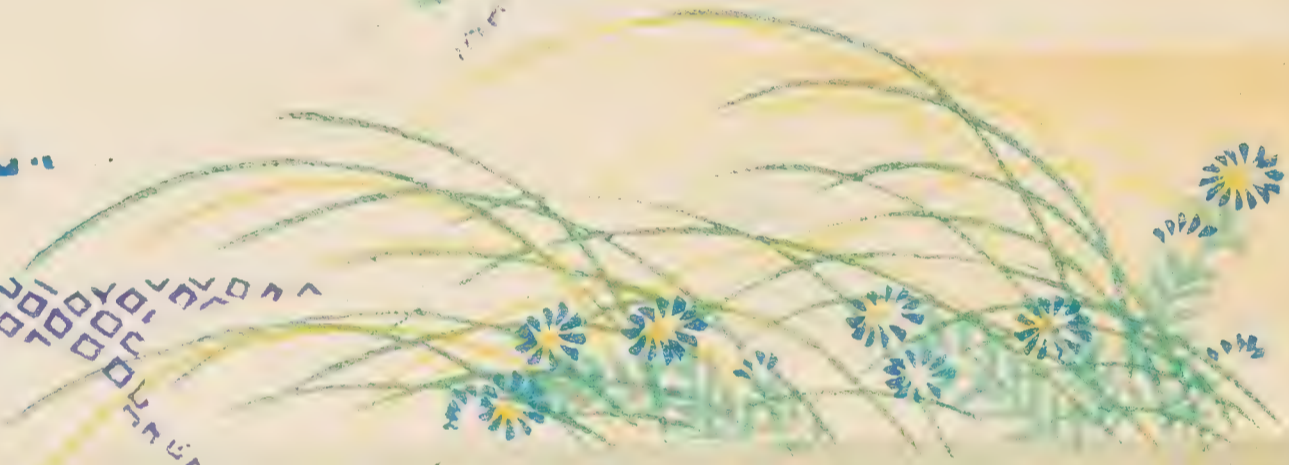

השמים  
העליונים

השמים  
העליונים



השמים  
העליונים







深谷の風景



深谷あさりふ



*Handwritten text, possibly a name or title, written vertically in the top left corner.*



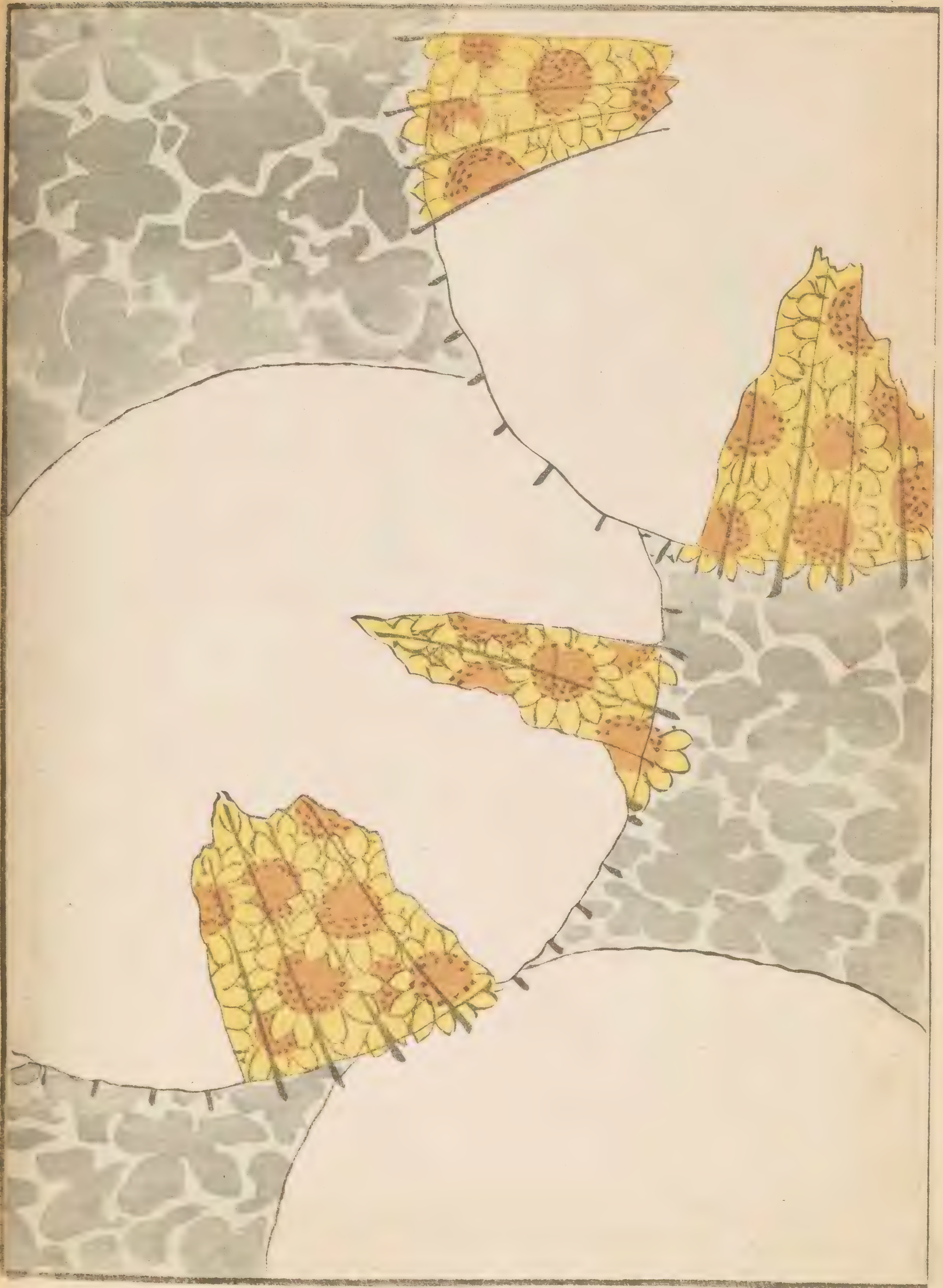



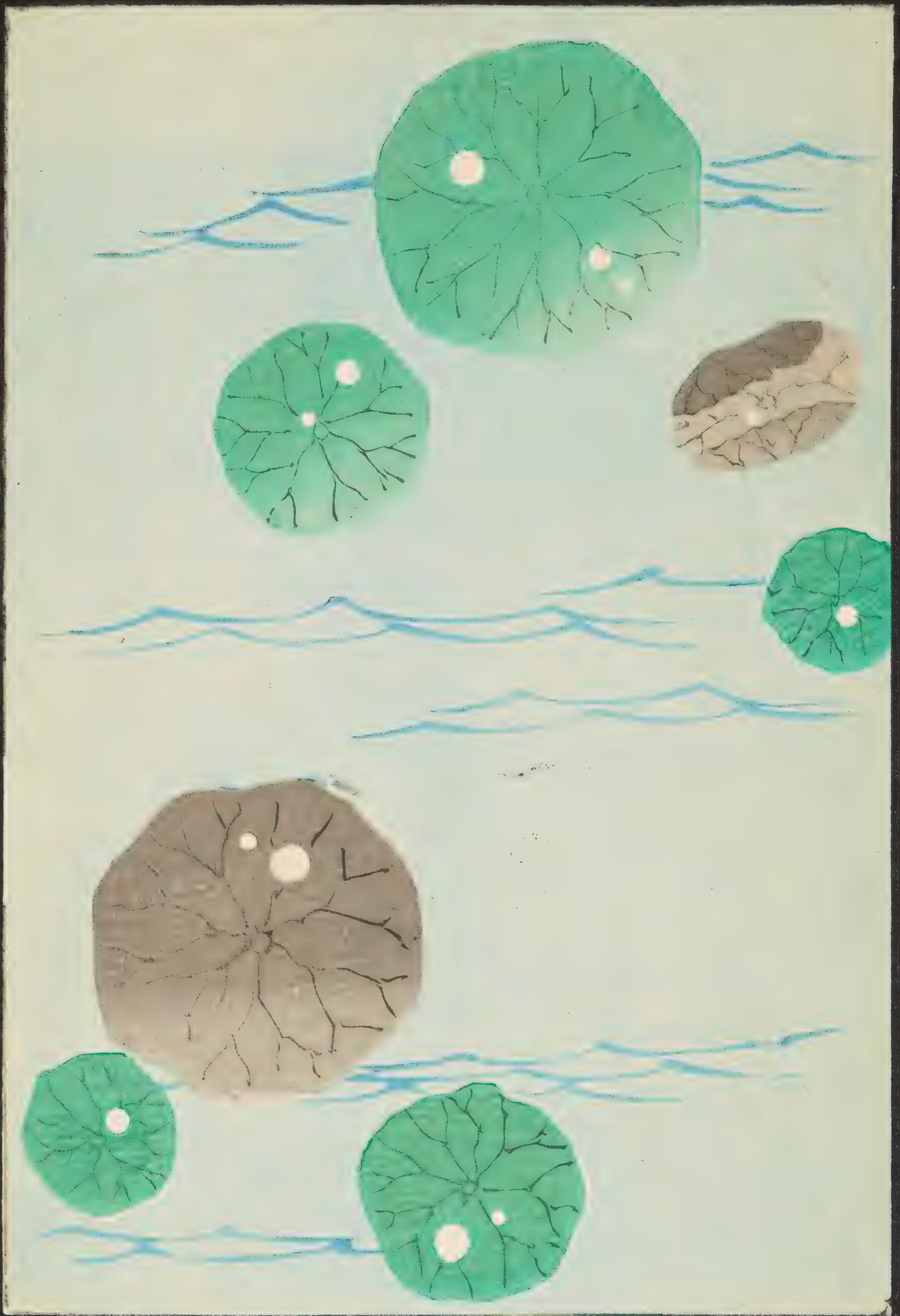





759.9  
5555

發行日  
每月一日ノ專

三十五年七月



# 概 則

發行日 毎月一日ノ事

定 價 一册金參拾五錢(郵稅貳錢)

前 金 六册分金貳圓〇四錢(郵稅拾

貳錢)

同 十二册分金參圓九拾六錢(郵

稅貳拾四錢)

郵券代用 定價一割増ノ事(貳錢券二限

ル)

郵便爲替 京都寺町二條郵便局へ御振込

ノ事

## 發送方法

前金領收セサレハ發送セズ前金切  
ノ上後金御拂込無之節ハ繼續發送  
不仕候事

前金御拂込ノ際ハ必ス郵稅共御送  
金ノ事

明治三十五年五月二十八日內務省許可  
同 三十五年七月一日印刷發行

著 作 者 古 谷 紅 麟

京都市上京區寺町通

二條南入二十五番戶

發 行 兼 印 刷 者 山 田 直 三 郎



京都市上京區寺町通

二條南入四十六番戶  
芸艸堂第一工場主

印 刷 者 山 崎 安 太 郎

京都市寺町通二條南入

發 行 所 美 術 書 肆 山 田 芸 艸 堂

(電話貳百九拾番)

## 賣 捌 所

東京市神田連雀町 畫 報 社

同 神田新石町 東 陽 堂 支 店

大阪博勞町四丁目 嵩 山 堂 本 店

同 本町四丁目 忠 雅 堂

名古屋玉屋町一丁目 靜 觀 堂

同 玉屋町三丁目 東 壁 堂

759.9  
S555

SHIN-BIJUTSUKAI,  
THE NEW MONTHLY MAGAZINE  
OF  
VARIOUS DESIGNS  
BY  
THE FAMOUS ARTISTS  
OF TO-DAY.

美

地

海

卷三十三

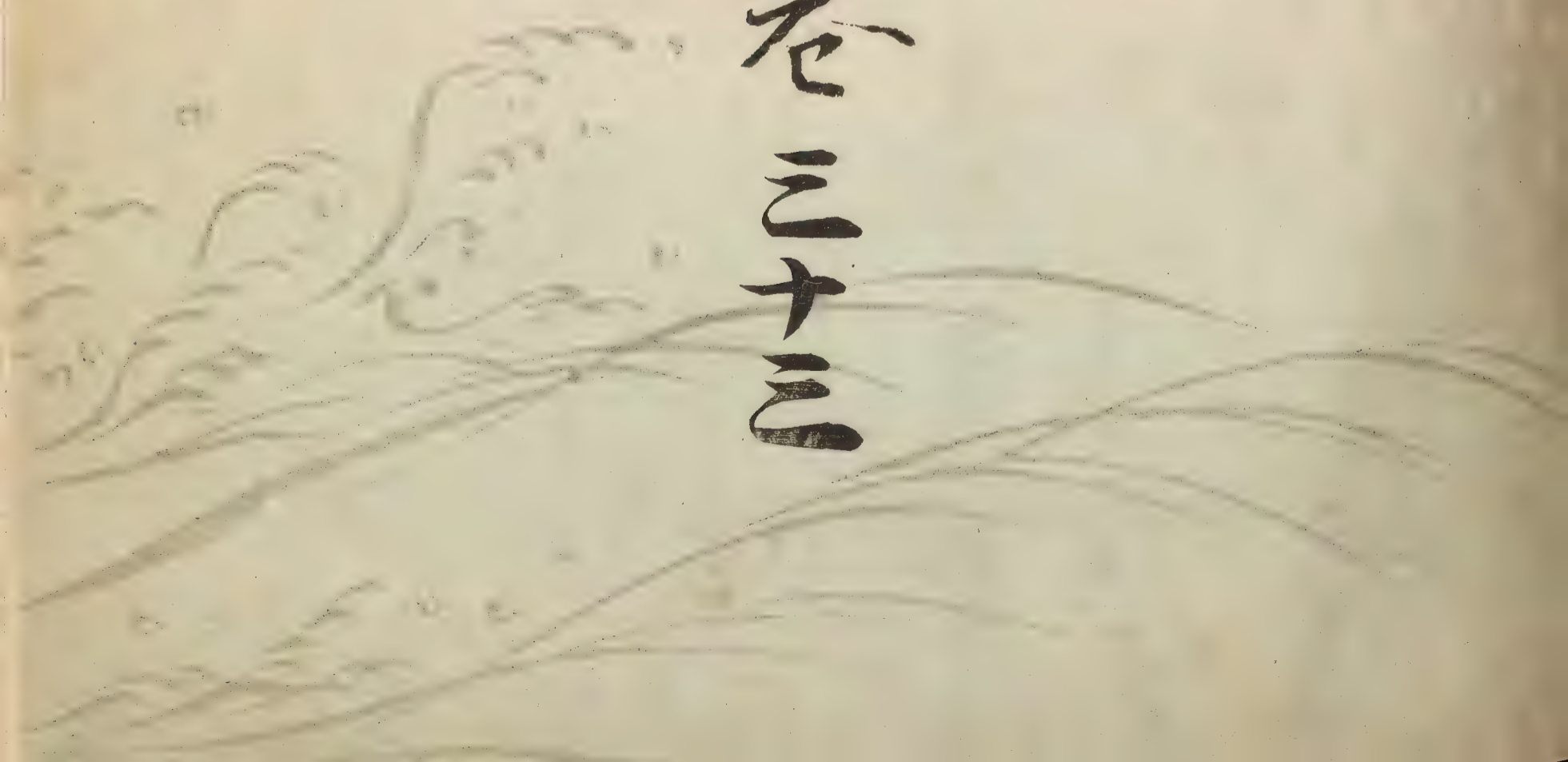





玉  
鳳





源  
氏  
本  
末



源氏物語



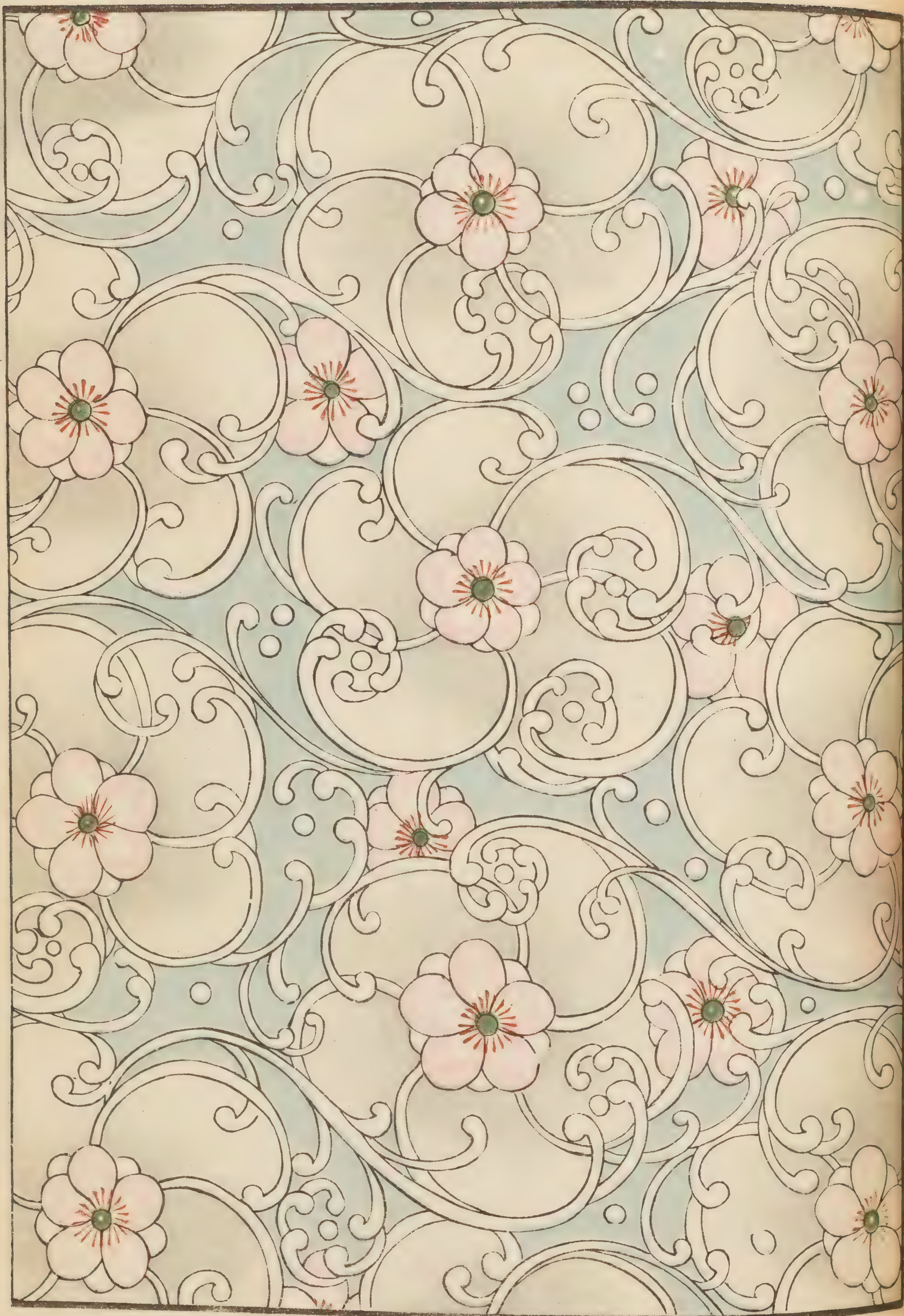





















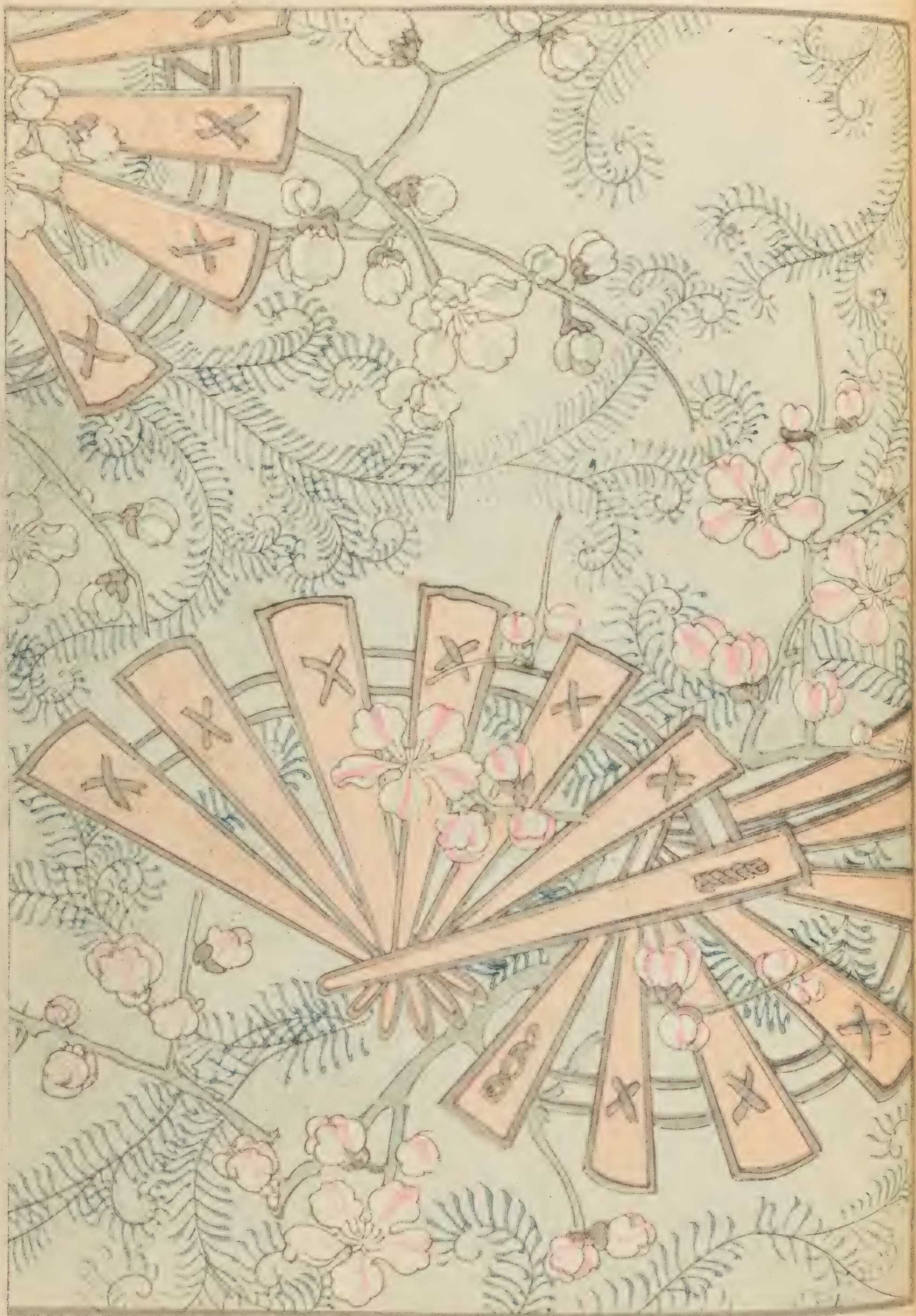



公朝の儀度

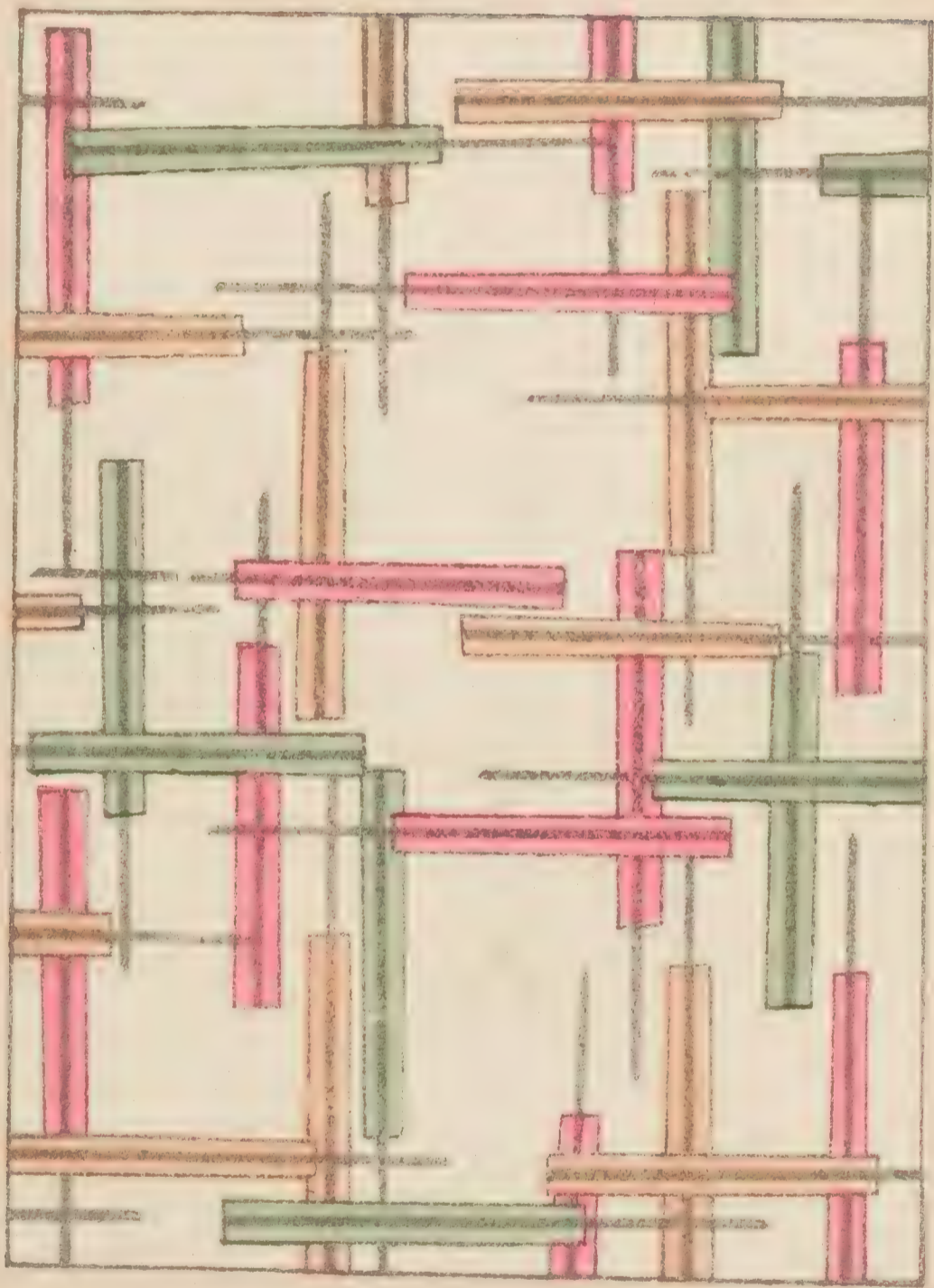

花街電話

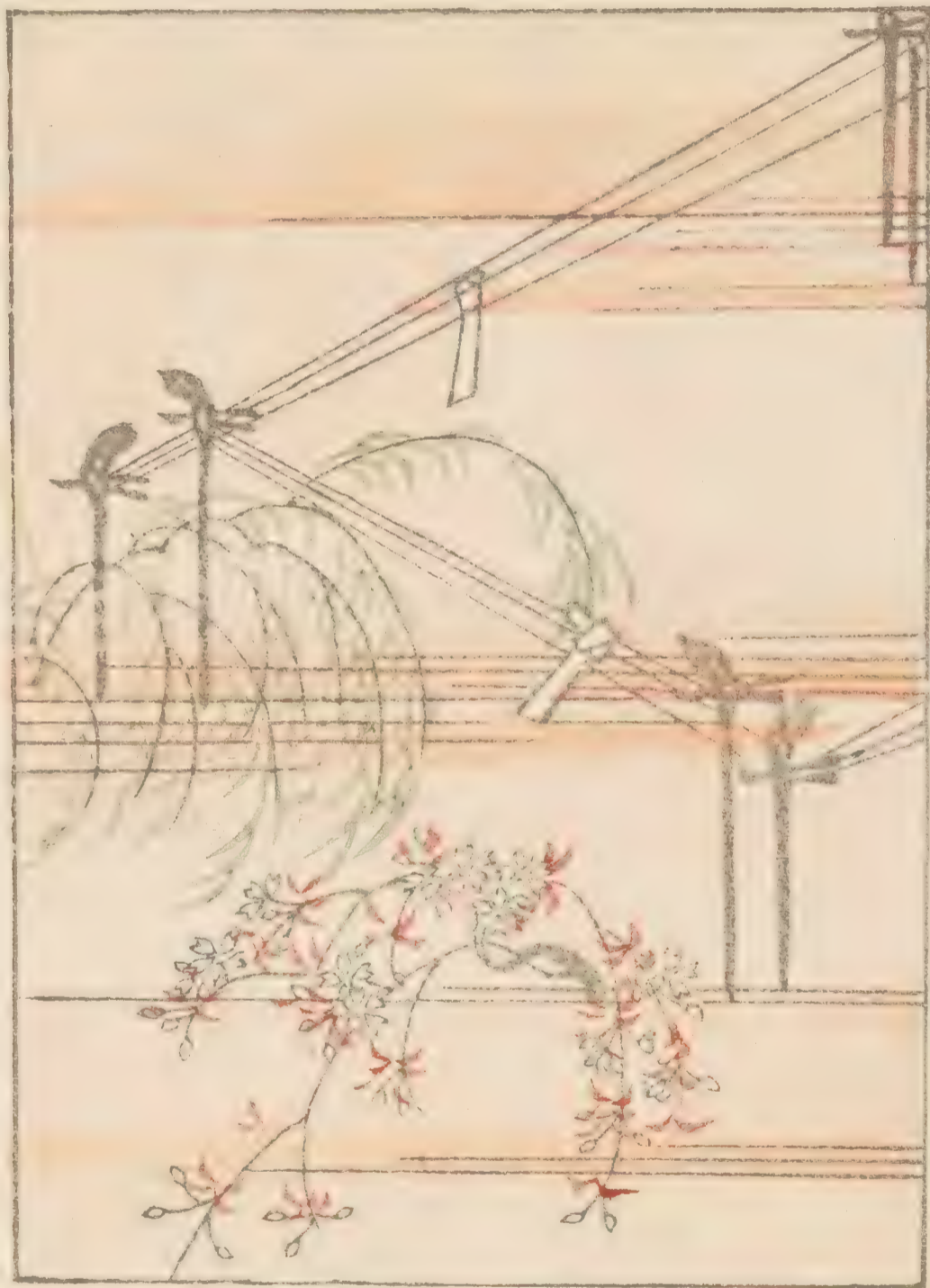





511,9  
S 555



三十五年八月一日印刷

# 概 則

發行日 毎月一日ノ事

定價 一册金參拾五錢(郵稅貳錢)

前 金 六册分金貳圓〇四錢(郵稅拾

貳錢)

同 十二册分金參圓九拾六錢(郵

稅貳拾四錢)

郵券代用 定價一割増ノ事(貳錢券ニ限

ル)

郵便爲替 京都寺町二條郵便局へ御振込

ノ事

## 發送方法

前金領收セサレハ發送セス前金切  
ノ上後金御拂込無之節ハ繼續發送  
不仕候事  
前金御拂込ノ際ハ必ス郵稅共御送  
金ノ事

明治三十五年五月二十八日內務省許可  
同 三十五年八月一日印刷發行

著 作 者 古 谷 紅 麟

京都市上京區寺町通  
二條南入二十五番戶

發 行 兼 印 刷 者 山 田 直 三 郎

京都市上京區寺町通  
二條南入四十六番戶  
芸艸堂第一工場主

印 刷 者 山 崎 安 太 郎

京都市寺町通二條南入

發 行 所 美 術 書 肆 山 田 芸 艸 堂

(電話貳百九拾番)

賣 捌 所

東京市神田連雀町	畫 報 社
同 神田新石町	東 陽 堂 支 店
大阪博勞町四丁目	嵩 山 堂 本 店
同 本町四丁目	忠 雅 堂
名古屋玉屋町一丁目	靜 觀 堂
同 玉屋町三丁目	東 壁 堂

759.9  
3555  
Row 10-11

SHIN-BIJUTSUKAI,  
THE NEW MONTHLY MAGAZINE  
OF  
VARIOUS DESIGNS  
BY  
THE FAMOUS ARTISTS  
OF TO-DAY.

真  
剛  
海

卷  
之  
十  
四

















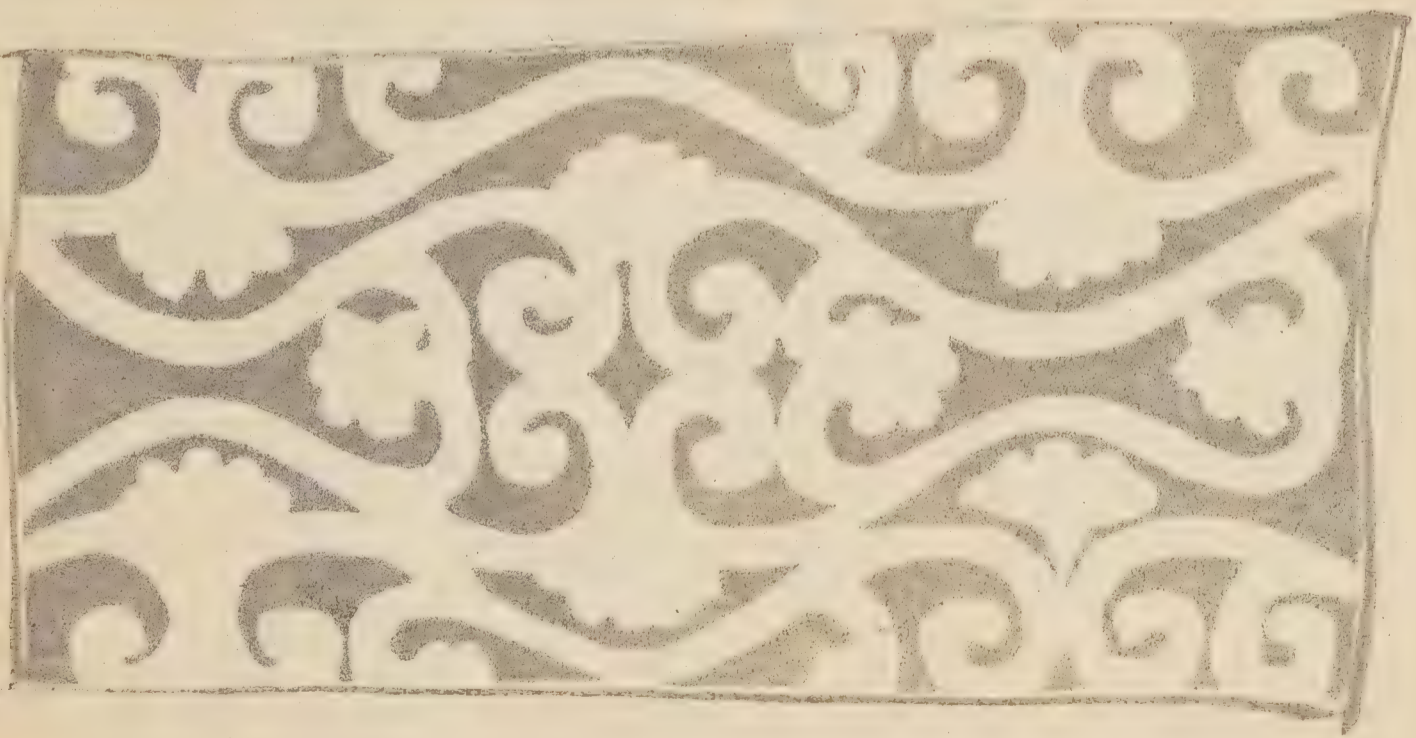



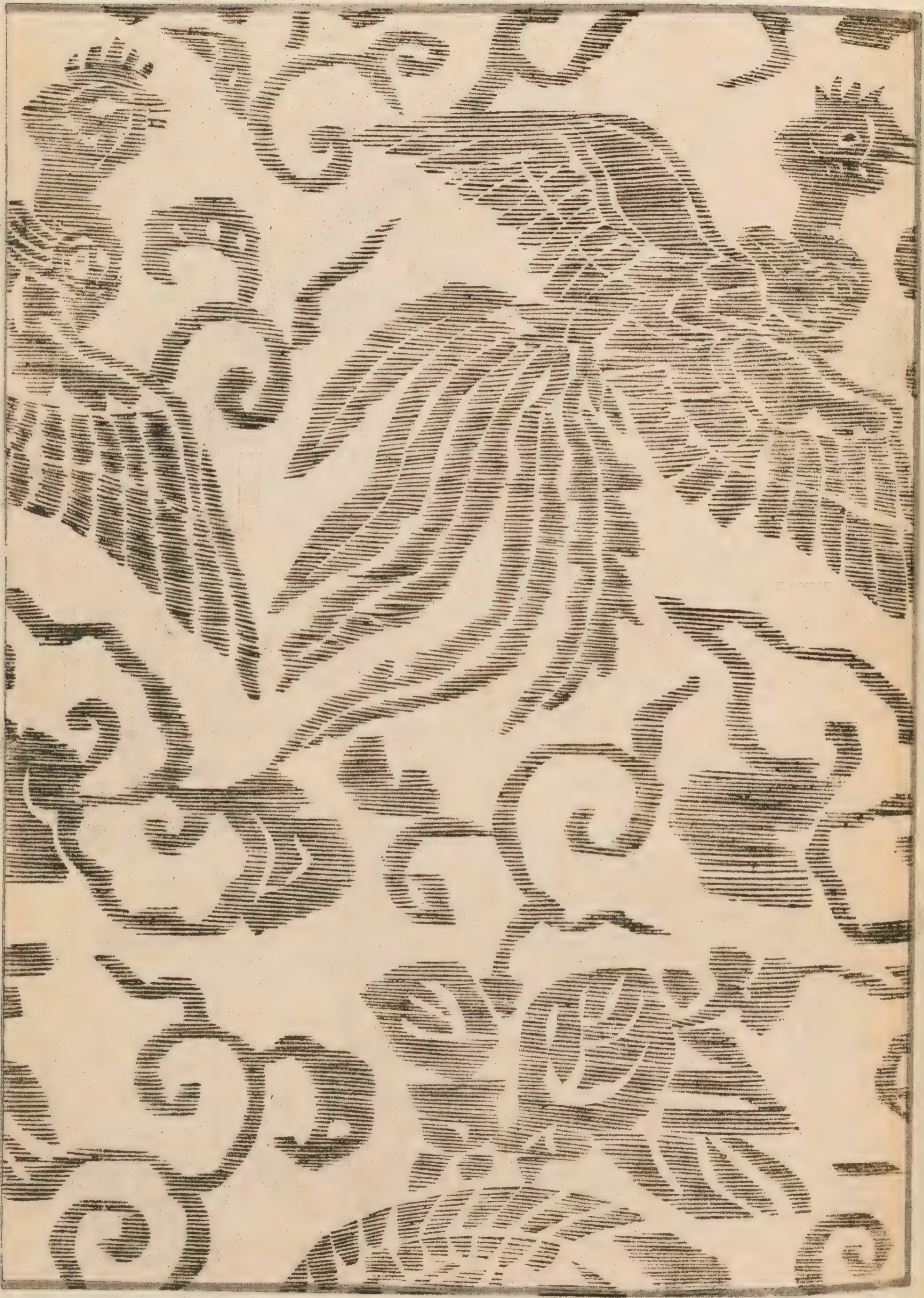



















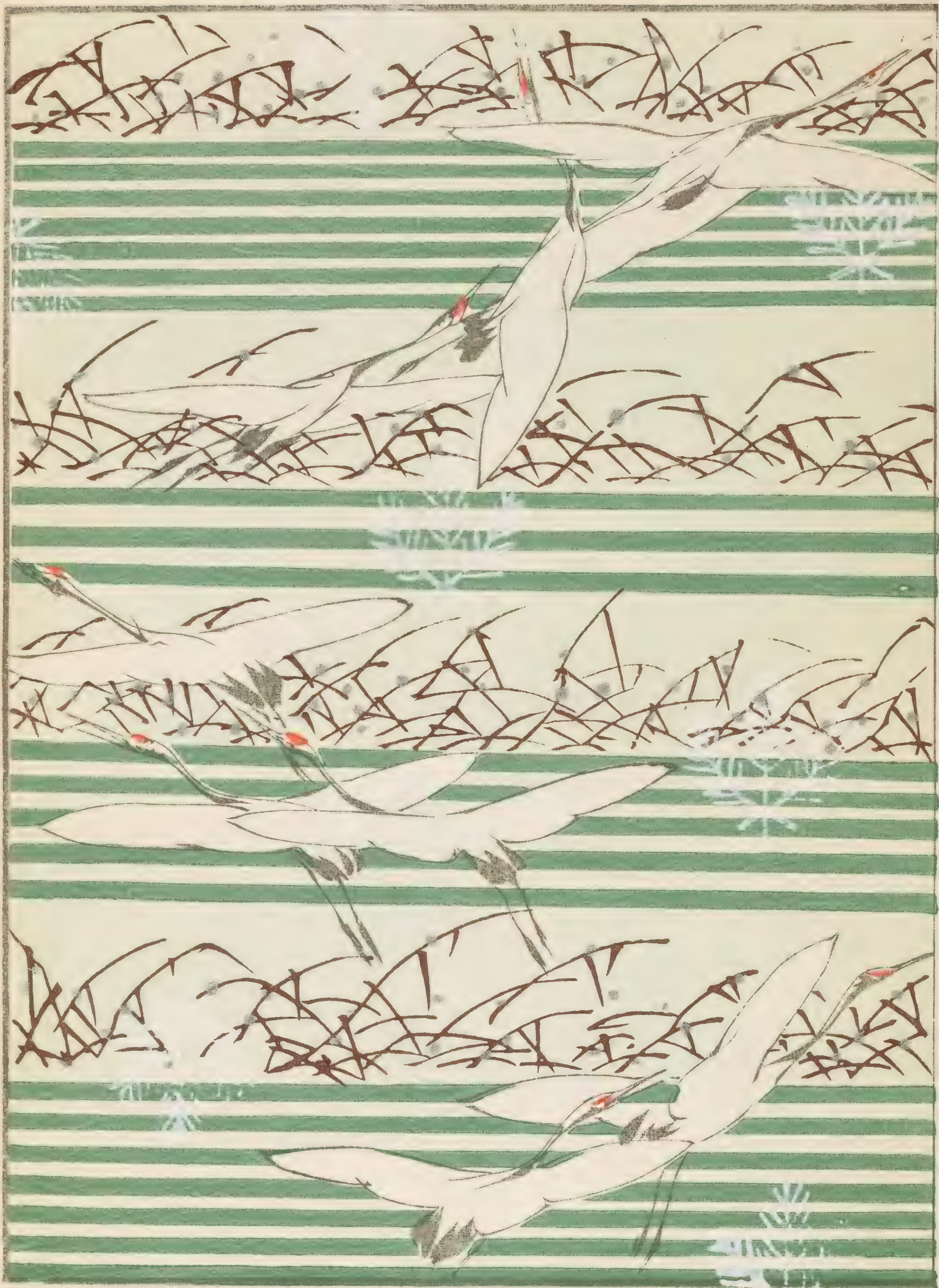



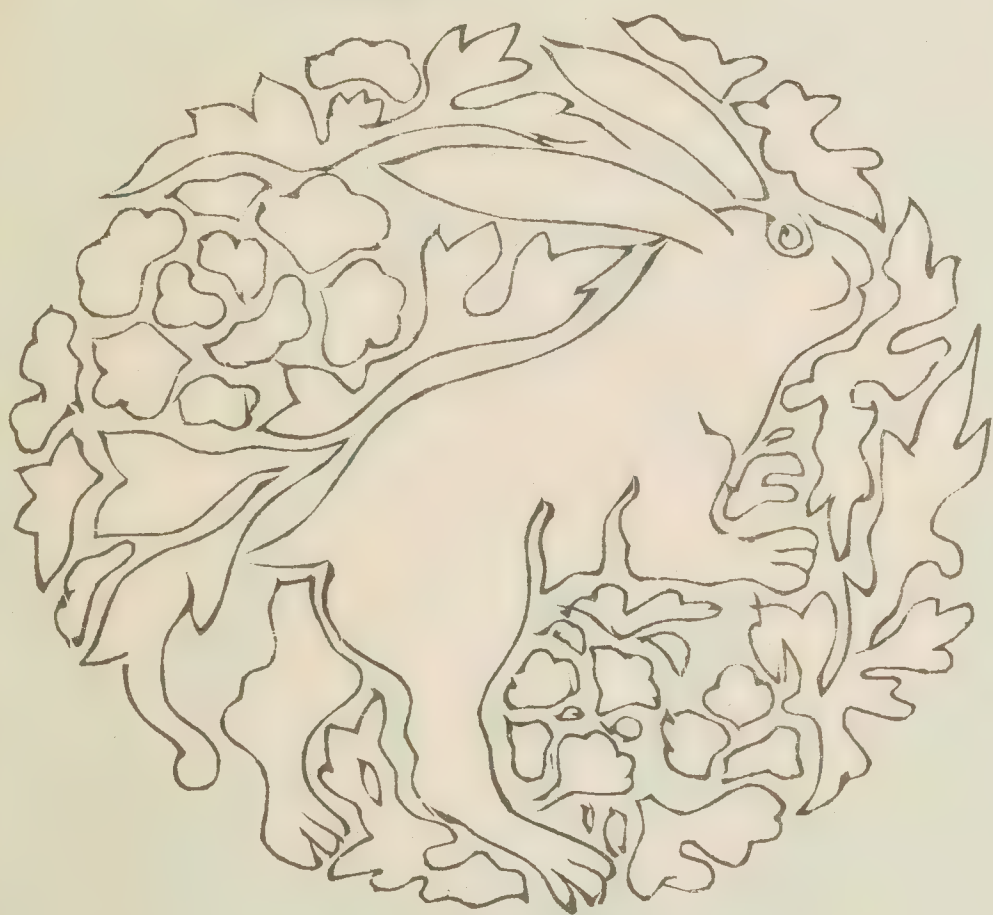
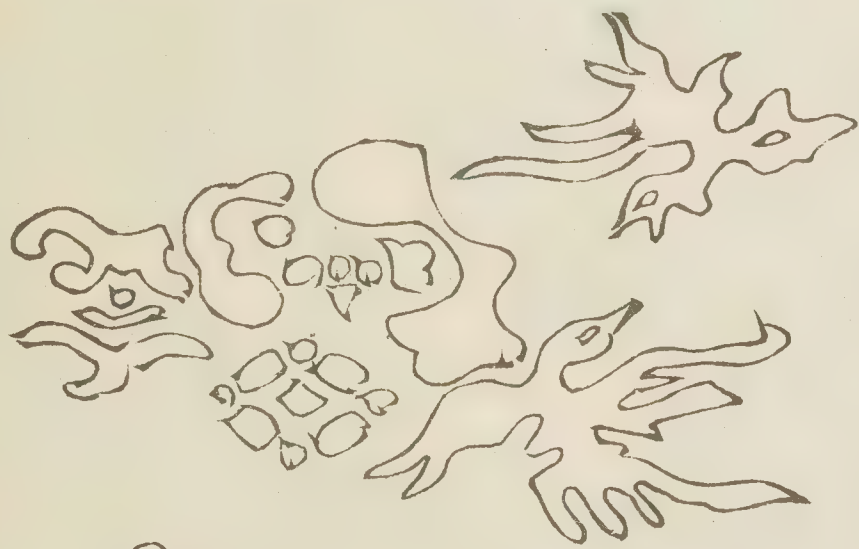
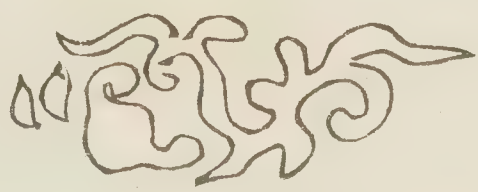
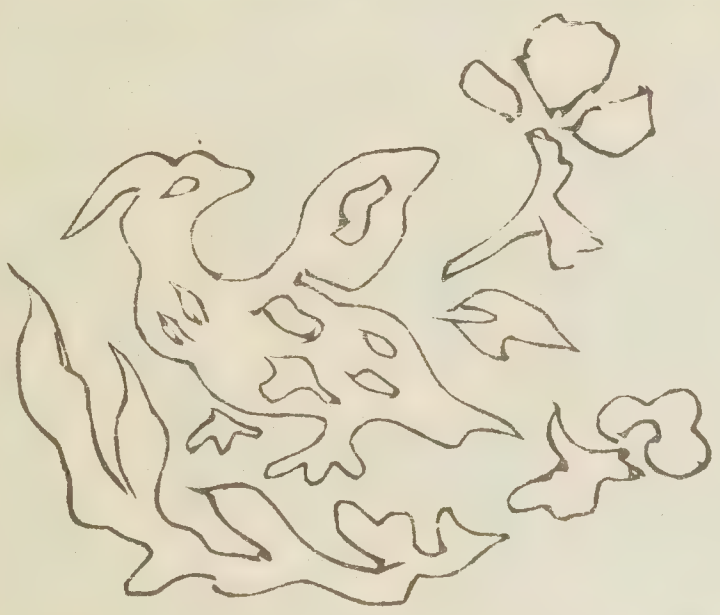

1591  
3555  
Rau...



+

# 概 則

發行日 毎月一日ノ事

定價 一冊金參拾五錢(郵稅貳錢)

前金 六冊分金貳圓〇四錢(郵稅拾

貳錢)

同 十二冊分金參圓九拾六錢(郵

稅貳拾四錢)

郵券代用 定價一割増ノ事(貳錢券二限

ル)

郵便爲替 京都寺町二條郵便局へ御振込

ノ事

## 發送方法

前金領收セサレハ發送セス前金切  
ノ上後金御拂込無之節ハ繼續發送  
不仕候事  
前金御拂込ノ際ハ必ス郵稅共御送  
金ノ事

明治三十五年五月二十八日內務省許可

同 三十五年七月一日印刷發行

著 作 者 古 谷 紅 麟

京都市上京區寺町通  
二條南入二十五番戶

發 行 者 兼 印 刷 者 山 田 直 三 郎

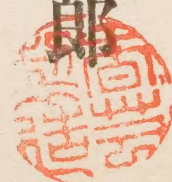

京都市上京區寺町通  
二條南入四十六番戶  
芸艸堂第一工場主

印 刷 者 山 崎 安 太 郎

京都市寺町通二條南入

發 行 所 美 術 書 肆 山 田 芸 艸 堂

(電話貳百九拾番)

## 賣 捌 所

東京市神田連雀町	畫 報 社
同 神田新石町	東 陽 堂 支 店
大阪博勞町四丁目	嵩 山 堂 本 店
同 本町四丁目	忠 雅 堂
名古屋玉屋町一丁目	靜 觀 堂
同 玉屋町三丁目	東 壁 堂

NK 8  
5556  
CHM RB

759.9

3555

Raw Book

SHIN-BIJUTSUKAI,  
THE NEW MONTHLY MAGAZINE  
OF  
VARIOUS DESIGNS  
BY  
THE FAMOUS ARTISTS  
OF TO-DAY.

EX LIBRIS

COOPER UNION MUSEUM  
FOR THE ARTS OF DECORATION

GIVEN BY

Robert W. Chanler

IN

1931

